

СЕКРЕТЫ УСПЕШНОЙ ОТЧЕТНОСТИ

В РЕШЕНИИ «ОТЧЕТНОСТЬ ЦБ» ОТ «ДИАСОФТ»

ИЗМЕНЕНИЯ В ОТЧЕТНОСТИ

Новый номер отчетности 6406-У

11 НОВЫХ ФОРМ

072, 112, 263, 264, 265,
874, 727, 724, 726, 728, 729

19 ОТЧЕТНЫХ
ФОРМ
ИЗМЕНЕНЫ

10 ФОРМ
УТРАТИЛО
СИЛУ

051, 052, 170, 250, 251,
256, 258, 259, 604, 712

ОПЫТ «ДИАСОФТ» В РЕГУЛЯТОРНОЙ ОТЧЕТНОСТИ

48

отчетных готовых форм ЦБ РФ,
реализованных для нескольких
платформ:

- Oracle
- Digital Q.Database
- Greenplum (Arenadata)
- PostgreSQL

15

ЛЕТ

опыт автоматизации обязательной
отчетности

24

РЕАЛИЗОВАННЫХ ПРОЕКТА

по автоматизации процессов
подготовки отчетности

600

+ ГОТОВЫХ ПРАВИЛ
ПРОВЕРКИ ДАННЫХ

развитая система контроля
качества данных

ПОДДЕРЖКА ЗАКОНОДАТЕЛЬСТВА

ЧТО ПОДДЕРЖИВАЕМ

- Изменение нормативных актов
- Программы Банка России
- Разъяснение, ответы на запросы

КАК ПОДДЕРЖИВАЕМ

- Существует одна версия отчета для всех клиентов
- Разночтения алгоритма регулируются настройками
- Поддержка законодательства до даты первого применения или в течение 20 дней со дня публикации

СОДЕРЖАНИЕ



Форма 0409135



Как проконтролировать
соблюдение МПЛ



Форма 0409112



Форма 0409265



Ответы на вопросы

МАКРОПРУДЕНЦИАЛЬНЫЕ ЛИМИТЫ (МПЛ)

Указания банка России, регулирующие контроль и расчет МПЛ:

- № 6037-У расчет и контроль МПЛ
- № 6040-У расчет кода надбавки 8783

Екатерина Максимова,
руководитель команды департамента
«Экономика данных»

БИЗНЕС-ПРОЦЕСС РАСЧЕТА



МОДУЛЬ МПЛ

- Отбор сделок (Реестр сделок, Кредит Дополнительное соглашение);
- Формирование реестров:
 - «Реестр данных МПЛ» (набор данных из Реестров сделок, активов и обеспечений, прочих таблиц);
 - «Реестр итоговых данных МПЛ» (расчет данных на основе настроечных таблиц и алгоритмов);
 - «Реестр сделок с нарушением»
- Формирование разделов 11 и 11 Справочно



Н1

- По сформированному списку сделок в Реестре сделок с нарушением производится расчет кода надбавки 8783;
- Исключение сделок из кодов надбавок 8770 и 8769
- Формирование раздела 10



ПКК И ВЫГРУЗКИ

- ПКК проверки полноты данных в «Реестре данных МПЛ»
- ПКК корректности расчета кода 8783 (полнота заполнения и сходимости Раздела 10 с Реестром итоговых данных Н1)
- ПКК сверки МПЛ с Реестром итоговых данных Н1 с и формой 704;
- Выгрузки и детализации

НТ УСЛОВИЯ ОТБОРА



Потребительские кредиты с лимитом кредитования, в том числе предоставленные с использованием банковских карт

Сделки, предоставленные в течение квартала

Сделки, приобретенные в течение квартала

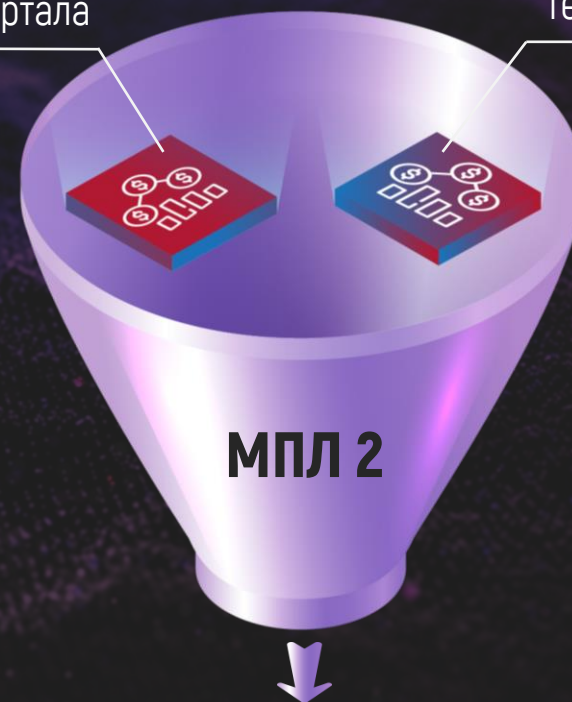

Потребительские кредиты, за исключением лимитных кредитов

ОСОБЕННОСТИ ВКЛЮЧЕНИЯ В РАСЧЕТ МПЛ1

В формулу расчета МПЛ1 включается лимит кредитования, увеличенный Банком до 130 тыс. руб. [наибольшее значение] и ПДН для этого лимита



АТТРИБУТИВНИЙ СОСТАВ ФОРМЫ

РЕЕСТР ДАННЫХ

- Дата (заключения, окончания, пролонгации, покупки/продажи/списания, дополнительного соглашения)
 - Дата в отчет
 - Статус кредита
 - Срок действия договора
- Суммы по договору (установленные первоначально, увеличенные, затраты на приобретение для купленных ссуд)
- Сумма в отчет
- Цель кредита
- ПДН
- Обеспечение

43

атрибута



РЕЕСТР ИТОГОВЫХ ДАННЫХ

- Диапазон ПДН, Срок + Вид нарушений
- Код потребительского кредита (числитель)
- Код потребительского кредита (знаменатель)
- Признак нарушения лимита МПЛ

+ 8

атрибутов

РЕЗУЛЬТАТ РАСЧЕТА – РАЗДЕЛ 11

Форма 0409135 (МПП)

Настроенные таблицы

Форма 0409135 (МПП) - Общие настрой

Форма 0409135 (МПП) - Ограничение п

Форма 0409135 (МПП) - Ограничение п

Форма 0409135 (МПП) - Расчет суммы

Форма 0409135 (МПП) - Ограничение по сроку

Форма 0409135 (МПП) - Числовые знач

Форма 0409135 (МПП) - Числовые знач

Форма 0409135 (МПП) - Справочник пр

Базовые реестры

Реестр сделок

Реестр обеспечения

Исходные данные

Форма 0409135 (МПП) - значения ПДН

Кредит Дополнительное соглашение

Форма 0409135 (МПП) - Реестр данных

Рассчитанные данные

Форма 0409135 (МПП) - Реестр итогов

Форма 0409135 (МПП) - Расчет числите

Форма 0409135 (МПП) - Расчет превыш

Форма 0409135 (МПП) - Реестр сделок

Форма 0409135 - раздел 11

Форма 0409135 - раздел 11 ч. 2

Форма 0409135 (МПП) - Расчет данных

Форма 0409135 - раздел 11

Скрыть параметры поиска ?

Дата с* 30/06/2023 ..

Дата по* 30/06/2023 ..

Версия расчета 1

Статус записи A

Филиал

Поместите сюда заголовок колонки для группировки по этой колонке

<input type="checkbox"/>	Вид кре...	Интервал ПДН, %	Интервал срок...	Количество кредитов с превышени...	Сумма кредитов с превышение...	Количество кредитов без превышения МПП, шт.	Сумма кредитов без превышения значени...
<input type="checkbox"/>	1	Свыше 6		0.00	0.00	87 783.00	15 691 577.49
<input type="checkbox"/>	1		Свыше 6	0.00	0.00	0.00	0.00
<input type="checkbox"/>	1	Свыше 6	Свыше 6	0.00	0.00	0.00	0.00
<input type="checkbox"/>	2	Свыше 6		0.00	0.00	104 039.00	52 771 573.20
<input type="checkbox"/>	2		Свыше 6	508.00	603 162.93	14 375.00	19 276 360.61
<input type="checkbox"/>	2	Свыше 6	Свыше 6	596.00	876 872.02	7 188.00	9 918 151.86

РЕЗУЛЬТАТ РАСЧЕТА - РАЗДЕЛ 11 СПРАВОЧНО

Форма 0409135 (МПП)

Настроенные таблицы

Форма 0409135 (МПП) - Общие настрой

Форма 0409135 (МПП) - Ограничение п

Форма 0409135 (МПП) - Ограничение п

Форма 0409135 (МПП) - Расчет суммы

Форма 0409135 (МПП) - Условия исклю

Форма 0409135 (МПП) - Числовые знач

Форма 0409135 (МПП) - Числовые знач

Форма 0409135 (МПП) - Справочник пр

Базовые реестры

Реестр сделок

Реестр обеспечения

Исходные данные

Форма 0409135 (МПП) - значения ПДН

Кредит Дополнительное соглашение

Форма 0409135 (МПП) - Реестр данных

Рассчитанные данные

Форма 0409135 (МПП) - Реестр итогов

Форма 0409135 (МПП) - Расчет числите

Форма 0409135 (МПП) - Расчет превыш

Форма 0409135 (МПП) - Реестр сделок

Форма 0409135 - раздел 11

Форма 0409135 - раздел 11 ч. 2

Форма 0409135 (МПП) - Расчет данных

Форма 0409135 - раздел 11 ч. 2

Форма 0409135 (МПП) - Расчет числителя и знаменателя

Скрыть параметры поиска

Дата с*

30/06/2023

Версия расчета

1

Дата по*

30/06/2023

Статус записи

A

Филиал

Поместите сюда заголовок колонки для группировки по этой колонке

	<input type="checkbox"/>	Группа МПЛ /	Показатель МПЛ	Значение	Информация
	<input type="checkbox"/>	МПЛ1	ОБКФЛ1 и ОБКФЛ2	774 388.00	5. Общее количество потребительских кредитов (займов) с лимитом кредитования, в том числе предоставленных с использованием банковских карт, по которы...
	<input type="checkbox"/>	МПЛ1	ОБКФЛ3	0.00	6. Общее количество потребительских кредитов (займов) с лимитом кредитования, в том числе предоставленных с использованием банковских карт, права (тре...
	<input type="checkbox"/>	МПЛ1	ОБКФЛ1 и ОБКФЛ2	81 993 935.15	7. Суммарный объем лимитов кредитования, установленных и (или) увеличенных кредитной организацией по всем потребительским кредитам (займам) с лимитом кред...
	<input type="checkbox"/>	МПЛ1	ОБКФЛ3	0.00	8. Суммарный объем лимитов кредитования по всем потребительским кредитам (займам) с лимитом кредитования, в том числе предоставленным с использован...
	<input type="checkbox"/>	МПЛ2	КФЛ3	544 266.00	1. Общее количество потребительских кредитов (займов) (кроме потребительских кредитов (займов) с лимитом кредитования), предоставленных в отчетном к...
	<input type="checkbox"/>	МПЛ2	КФЛ4	1 280.00	2. Общее количество потребительских кредитов (займов) (кроме потребительских кредитов (займов) с лимитом кредитования), права (требования) по кот...
	<input type="checkbox"/>	МПЛ2	КФЛ3	291 945 898.52	3. Общая сумма денежных средств, предоставленных по всем потребительским кредитам (займам) (кроме потребительских кредитов (займов) с лимитом кредитов...
	<input type="checkbox"/>	МПЛ2	КФЛ4	605 792.26	4. Общая сумма фактических затрат на приобретение прав (требований) по всем потребительским кредитам (займам) (кроме потребительских кредитов (займов) с лим...

СДЕЛКИ, ИСКЛЮЧАЕМЫЕ ИЗ АНАЛИЗА



Кредиты инвалидам на приобретение средств реабилитации



Образовательный кредит



Кредиты (займы), обеспеченные ипотекой (недвижимым имуществом и (или) правами участника долевого строительства)



Кредиты (займы), обеспеченные залогом автотранспортного средства



Кредиты (займы) на предпринимательские цели

НТ УСЛОВИЯ ОТБОРА

Форма 0409135 (МПЛ)

Настроенные таблицы

Форма 0409135 (МПЛ) - Общие настройки

Форма 0409135 (МПЛ) - Ограничение по ПДН

Форма 0409135 (МПЛ) - Ограничение по сроку

Форма 0409135 (МПЛ) - Расчет суммы ежемесячн

Форма 0409135 (МПЛ) - Условия исключения

Форма 0409135 (МПЛ) - Числовые значения грани

Форма 0409135 (МПЛ) - Числовые значения грани

Форма 0409135 (МПЛ) - Справочник праздничных

Базовые реестры

Реестр сделок

Реестр обеспечения

Исходные данные

Форма 0409135 (МПЛ) - значения ПДН (загрузка и

Кредит Дополнительное соглашение

Форма 0409135 (МПЛ) - Реестр данных

Рассчитанные данные

Форма 0409135 (МПЛ) - Реестр итоговых данных

Форма 0409135 (МПЛ) - Расчет числителя и знамен

Форма 0409135 (МПЛ) - Расчет превышения норм

Форма 0409135 (МПЛ) - Реестр сделок с нарушени

Форма 0409135 - раздел 11

Форма 0409135 - раздел 11 ч. 2

Форма 0409135 (МПЛ) - Расчет данных для отчет

Форма 0409135 (МПЛ) - Условия исключения

Скрыть параметры поиска ?

Поместите сюда заголовок колонки для группировки по этой колонке

<input type="checkbox"/>	Дата начала действия	Дата окончания действия	Цель кредита	Вид обеспечения	Список кодов обеспеч
<input type="checkbox"/>		31.01.4999	Автокредитование		
<input type="checkbox"/>		31.01.4999	Ипотека под залог жилья		
<input type="checkbox"/>		31.01.4999	Ипотека прочая	Обеспечение иное	3.4.3
<input type="checkbox"/>		31.01.4999	Ипотека прочая	Недвижимость иная	
<input type="checkbox"/>		31.01.4999	Ипотека прочая	Недвижимость жилая	
<input type="checkbox"/>		31.01.4999	Ипотека прочая	Недвижимость строящаяся	
<input type="checkbox"/>		31.01.4999	Потребительский кредит	Обеспечение иное	3.4.3
<input type="checkbox"/>		31.01.4999	Потребительский кредит	Недвижимость иная	
<input type="checkbox"/>		31.01.4999	Потребительский кредит	Недвижимость жилая	
<input type="checkbox"/>		31.01.4999	Потребительский кредит	Недвижимость строящаяся	
<input type="checkbox"/>		31.01.4999	Прочее	Обеспечение иное	3.4.3
<input type="checkbox"/>		31.01.4999	Прочее	Недвижимость иная	
<input type="checkbox"/>		31.01.4999	Прочее	Недвижимость жилая	
<input type="checkbox"/>		31.01.4999	Прочее	Недвижимость строящаяся	
<input type="checkbox"/>		31.01.4999	Военная ипотека		
<input type="checkbox"/>	27.01.2023		Потребительский кредит		

14

НТ «ЧИСЛОВЫЕ ЗНАЧЕНИЯ ГРАНИЦ ДИАПАЗОНОВ ПДН И СРОКА»

Форма 0409135 (МПЛ) - Числовые значения границ диапазонов ПДН

Скрыть параметры поиска ?

Поместите сюда заголовок колонки для группировки по этой колонке

<input type="checkbox"/>	Дата начала периода	Дата окончания действия	Индекс нижней границы	Показатель долговой нагрузки заемщика, (%)
<input type="checkbox"/>	01.01.2023		Свыше 6	80.01

Поместите сюда заголовок колонки для группировки по этой колонке

<input type="checkbox"/>	Дата начала периода	Дата окончания периода	Индекс нижней границы	Срок возврата потребительского кредита (займа),...
<input type="checkbox"/>	01.04.2023		Свыше 6	5.00

ИТ «ОГРАНИЧЕНИЕ ПО ПДН»

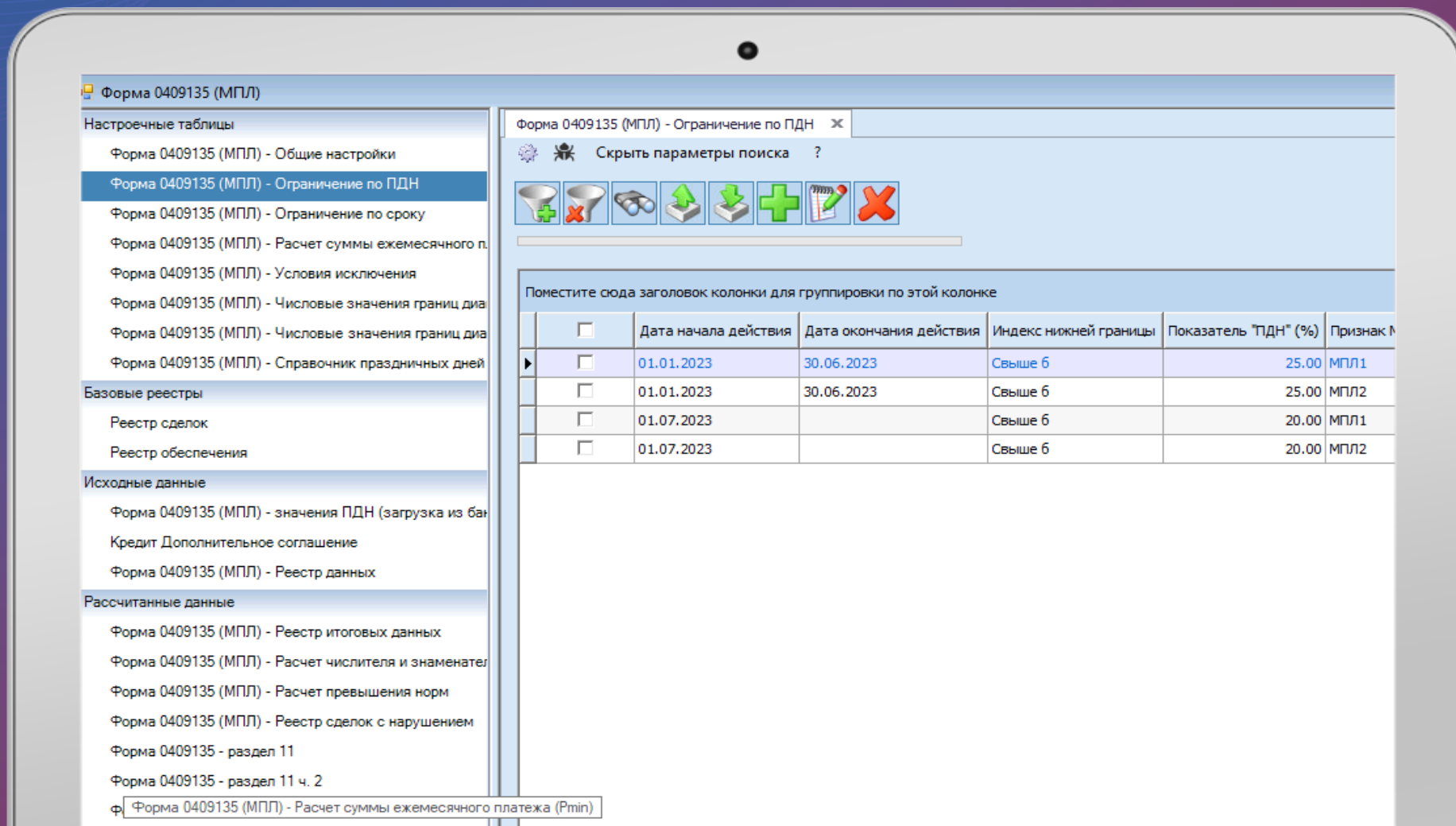

НТ «СПРАВОЧНИК ПРАЗДНИЧНЫХ ДНЕЙ»

Форма 0409135 (МПЛ)

Настроечные таблицы

- Форма 0409135 (МПЛ) - Общие настройки
- Форма 0409135 (МПЛ) - Ограничение по ПДН
- Форма 0409135 (МПЛ) - Ограничение по сроку
- Форма 0409135 (МПЛ) - Расчет суммы ежемесяч
- Форма 0409135 (МПЛ) - Условия исключения
- Форма 0409135 (МПЛ) - Числовые значения грани
- Форма 0409135 (МПЛ) - Числовые значения грани
- Форма 0409135 (МПЛ) - Справочник праздничных**

Базовые реестры

- Реестр сделок
- Реестр обеспечения

Исходные данные

- Форма 0409135 (МПЛ) - значения ПДН (загрузка)
- Кредит Дополнительное соглашение
- Форма 0409135 (МПЛ) - Реестр данных

Рассчитанные данные

- Форма 0409135 (МПЛ) - Реестр итоговых данных
- Форма 0409135 (МПЛ) - Расчет числителя и знаме
- Форма 0409135 (МПЛ) - Расчет превышения норм
- Форма 0409135 (МПЛ) - Реестр сделок с нарушени
- Форма 0409135 - раздел 11

Форма 0409135 (МПЛ) - Справочник праздничных дней

Скрыть параметры поиска ?

Поместите сюда заголовок колонки для группировки по этой колонке

<input type="checkbox"/>	Дата начала периода	Дата окончания периода	Праздничный день (ДД.ММ.)
<input type="checkbox"/>	01.01.2023		01.01.
<input type="checkbox"/>	01.01.2023		02.01.
<input type="checkbox"/>	01.01.2023		03.01.
<input type="checkbox"/>	01.01.2023		04.01.
<input type="checkbox"/>	01.01.2023		05.01.
<input type="checkbox"/>	01.01.2023		07.01.
<input type="checkbox"/>	01.01.2023		23.02.
<input type="checkbox"/>	01.01.2023		08.03.
<input type="checkbox"/>	01.01.2023		01.05.
<input checked="" type="checkbox"/>	01.01.2023		09.05.
<input type="checkbox"/>	01.01.2023		12.06.
<input type="checkbox"/>	01.01.2023		04.11.

ИТ «РАСЧЕТ СУММЫ ЕЖЕМЕСЯЧНОГО ПЛАТЕЖА (Pmin)»

Форма 0409135 (МПП)

Настроечные таблицы

Форма 0409135 (МПП) - Общие настройки

Форма 0409135 (МПП) - Ограничение по ПДН

Форма 0409135 (МПП) - Ограничение по сроку

Форма 0409135 (МПП) - Расчет суммы ежемесячн

Форма 0409135 (МПП) - Условия исключения

Форма 0409135 (МПП) - Числовые значения грани

Форма 0409135 (МПП) - Числовые значения грани

Форма 0409135 (МПП) - Справочник праздничных

Базовые реестры

Реестр сделок

Реестр обеспечения

Исходные данные

Форма 0409135 (МПП) - значения ПДН (загрузка

Кредит Дополнительное соглашение

Форма 0409135 (МПП) - Реестр данных

Рассчитанные данные

Форма 0409135 (МПП) - Реестр итоговых данных

Форма 0409135 (МПП) - Расчет числителя и знаме

Форма 0409135 (МПП) - Расчет превышения норм

Форма 0409135 (МПП) - Реестр сделок с нарушени

Форма 0409135 - раздел 11

Форма 0409135 - раздел 11 ч. 2

Форма 0409135 (МПП) - Расчет данных для отчет

Форма 0409135 (МПП) - Расчет суммы ежемесячного платежа (Pmin) X

Скрыть параметры поиска ?

Поместите сюда заголовок колонки для группировки по этой колонке

<input type="checkbox"/>	Коэффициент для расчета Pmin, (%)	Продукт для расчета ежемесячного платежа (P...	Дата начала договора (нижняя граница)
<input type="checkbox"/>	10.00	030310	
<input type="checkbox"/>	5.00	030309	
<input type="checkbox"/>	5.00	030317	
<input type="checkbox"/>	5.00	030327	
<input type="checkbox"/>	5.00	030208	
<input type="checkbox"/>	3.00	030206	
<input type="checkbox"/>	1.20	030205	

Не равно

Равен null или пуст

или пуст

([Продукт для расчета ежемесячного платежа (Pmin)])

РЕЕСТР ДАННЫХ

Подготовка отчетов

Форма 0409135 (МПП)

Нормативы КРЗ

Настройные таблицы

Базовые реестры

Исходные данные

Форма 0409135 (МПП) - значения ПДН (загрузка из бд)

Кредит Дополнительное соглашение

Форма 0409135 (МПП) - Реестр данных

Рассчитанные данные

Форма 0409135 (МПП) - Реестр итоговых данных

Форма 0409135 (МПП) - Расчет числителя и знаменателя

Форма 0409135 (МПП) - Расчет превышения норм

Форма 0409135 (МПП) - Реестр сделок с нарушением

Форма 0409135 - раздел 11

Форма 0409135 - раздел 11 ч. 2

Форма 0409135 (МПП) - Расчет данных для отчета Агентства

Форма 0409135 (МПП) - Реестр данных

Скрыть параметры поиска ?

Дата с* 30/06/2023 ..

Дата по* 30/06/2023 ..

Филиал

Версия расчета

Статус записи

Просмотр исходных данных

<input type="checkbox"/>	Финансовый инструмент	Интервал формирования отчета	Вид объекта	Цель кредита	Дата выдачи
<input type="checkbox"/>	ФИ_Кредиты	2Q2023	Кредитная линия	Потребительский кредит	23.06.2020
<input type="checkbox"/>	ФИ_Кредиты	2Q2023	Кредитная линия	Потребительский кредит	06.07.2020
<input type="checkbox"/>	ФИ_Кредиты	2Q2023	Кредитная линия	Потребительский кредит	02.07.2020
<input checked="" type="checkbox"/>	ФИ_Кредиты	2Q2023	Кредитная линия	Потребительский кредит	16.07.2020
<input type="checkbox"/>	ФИ_Кредиты	2Q2023	Кредитная линия	Потребительский кредит	14.07.2020
<input type="checkbox"/>	ФИ_Кредиты	2Q2023	Кредитная линия	Потребительский кредит	23.07.2020
<input type="checkbox"/>	ФИ_Кредиты	2Q2023	Кредитная линия	Потребительский кредит	29.07.2020
<input type="checkbox"/>	ФИ_Кредиты	2Q2023	Кредитная линия	Потребительский кредит	24.07.2020
<input type="checkbox"/>	ФИ_Кредиты	2Q2023	Кредитная линия	Потребительский кредит	31.07.2020

Всего найдено: 1419900

Всего страниц: 2

Общее

Правки/добавления

Валюта (код) 810

Валюта (ID) 810 48

Сумма договора (с учетом допсоглашений), вал. 130 000.00

Сумма договора (с учетом допсоглашений), руб. 130 000.00

Цель кредита Потребительский кредит

ПДН 4.70

Тип обеспечения - список значений за период

Тип обеспечения - список значений (Описание) за период

РАСЧЕТ ЧИСЛИТЕЛЯ И ЗНАМЕНАТЕЛЯ

Форма 0409135 (МПП)

Настроенные таблицы

- Форма 0409135 (МПП) - Общие настр
- Форма 0409135 (МПП) - Ограничение
- Форма 0409135 (МПП) - Ограничение
- Форма 0409135 (МПП) - Расчет сумм
- Форма 0409135 (МПП) - Условия искл
- Форма 0409135 (МПП) - Числовые зн
- Форма 0409135 (МПП) - Числовые зн
- Форма 0409135 (МПП) - Справочник г

Базовые реестры

- Реестр сделок
- Реестр обеспечения

Исходные данные

- Форма 0409135 (МПП) - значения ПД
- Кредит Дополнительное соглашение
- Форма 0409135 (МПП) - Реестр данн

Рассчитанные данные

- Форма 0409135 (МПП) - Реестр итогов
- Форма 0409135 (МПП) - Расчет числи
- Форма 0409135 (МПП) - Расчет превь
- Форма 0409135 (МПП) - Реестр сдело
- Форма 0409135 - раздел 11
- Форма 0409135 - раздел 11 ч. 2
- Форма 0409135 (МПП) - Расчет данн

Форма 0409135 (МПП) - Расчет числителя и знаменателя

Скрыть параметры поиска ?

Дата с* 30/06/2023

Дата по* 30/06/2023

Филиал

Поместите сюда заголовок колонки для группировки по этой колонке

	<input type="checkbox"/>	Интервал ф...	Группа ...	Вид нарушений	Показатель МПП	Числитель/Знаменатель	Значение	Количество
▶	<input type="checkbox"/>	2Q2023	МПП1	ПДН	БКФЛ2	числитель	9 092 793 63...	39 792
	<input type="checkbox"/>	2Q2023	МПП1	ПДН	БКФЛ1	числитель	6 598 783 85...	47 991
	<input type="checkbox"/>	2Q2023	МПП1	-	ОБКФЛ1	знаменатель	28 738 263 6...	385 239
	<input type="checkbox"/>	2Q2023	МПП1	-	ОБКФЛ2	знаменатель	53 255 671 4...	389 149
	<input type="checkbox"/>	2Q2023	МПП1	ПДН	Сумма по числителю	числитель	15 691 577 4...	87 783
	<input type="checkbox"/>	2Q2023	МПП1	-	Сумма по знаменателю	знаменатель	81 993 935 1...	774 388
	<input type="checkbox"/>	2Q2023	МПП2	-	КФЛ3	знаменатель	291 945 898 ...	544 266
	<input type="checkbox"/>	2Q2023	МПП2	Срок	КФЛ1	числитель	30 546 070 8...	22 477
	<input type="checkbox"/>	2Q2023	МПП2	Срок	КФЛ2	числитель	128 476 609.70	190
	<input type="checkbox"/>	2Q2023	МПП2	-	КФЛ4	знаменатель	605 792 262.63	1 280
	<input type="checkbox"/>	2Q2023	МПП2	ПДН	КФЛ1	числитель	63 566 597 0...	111 823
	<input type="checkbox"/>	2Q2023	МПП2	Срок	Сумма по числителю	числитель	30 674 547 4...	22 667
	<input type="checkbox"/>	2Q2023	МПП2	ПДН	Сумма по числителю	числитель	63 566 597 0...	111 823
	<input type="checkbox"/>	2Q2023	МПП2	-	Сумма по знаменателю	знаменатель	292 551 690 ...	545 546

РАСЧЕТ ПРЕВЫШЕНИЯ НОРМАТИВА

Форма 0409135 (МПЛ)

Настроенные таблицы

Форма 0409135 (МПЛ) - Общие настр

Форма 0409135 (МПЛ) - Ограничение

Форма 0409135 (МПЛ) - Ограничение

Форма 0409135 (МПЛ) - Расчет сумми

Форма 0409135 (МПЛ) - Условия искл

Форма 0409135 (МПЛ) - Числовые зн

Форма 0409135 (МПЛ) - Числовые зн

Форма 0409135 (МПЛ) - Справочник г

Базовые реестры

Реестр сделок

Реестр обеспечения

Исходные данные

Форма 0409135 (МПЛ) - значения ПД

Кредит Дополнительное соглашение

Форма 0409135 (МПЛ) - Реестр даннь

Рассчитанные данные

Форма 0409135 (МПЛ) - Реестр итогов

Форма 0409135 (МПЛ) - Расчет числи

Форма 0409135 (МПЛ) - Расчет превь

Форма 0409135 (МПЛ) - Реестр сдело

Форма 0409135 - раздел 11

Форма 0409135 - раздел 11 ч. 2

Форма 0409135 (МПЛ) - Расчет данне

Форма 0409135 (МПЛ) - Расчет превышения норм

Скрыть параметры поиска ?

Дата с* 30/06/2023 ..

Дата по* 30/06/2023 ..

Филиал

Вероя расчета 1

Статус записи А

Поместите сюда заголовок колонки для группировки по этой колонке

	<input type="checkbox"/>	Интервал формирования расчета	Группа МПЛ	Вид нарушений	Процент нарушенных (%)	Норма из НТ "Ограничения Срок/ПДН" (%)	Превышение нормы (%)	Сумма превышения нормы (руб.)
▶	<input type="checkbox"/>	2	МПЛ1	Срок	0.00	10.00	0.00	0.00
	<input type="checkbox"/>	2	МПЛ1	ПДН	19.10	25.00	0.00	0.00
	<input type="checkbox"/>	2	МПЛ2	Срок	10.50	10.00	0.50	1 462 758 453.90
	<input type="checkbox"/>	2	МПЛ2	ПДН	21.70	25.00	0.00	0.00

РАСЧЕТ ПРЕВЫШЕНИЯ НОРМАТИВА

Форма 0409135 (МПП)

Форма 0409135 (МПП)

Настроечные таблицы

Форма 0409135 (МПП) - Общие настро

Форма 0409135 (МПП) - Ограничение г

Форма 0409135 (МПП) - Ограничение г

Форма 0409135 (МПП) - Расчет суммы

Форма 0409135 (МПП) - Условия искл

Форма 0409135 (МПП) - Числовые зна

Форма 0409135 (МПП) - Числовые зна

Форма 0409135 (МПП) - Справочник пр

Базовые реестры

Реестр сделок

Реестр обеспечения

Исходные данные

Форма 0409135 (МПП) - значения ПДН

Кредит Дополнительное соглашение

Форма 0409135 (МПП) - Реестр данны

Рассчитанные данные

Форма 0409135 (МПП) - Реестр итогов

Форма 0409135 (МПП) - Расчет числит

Форма 0409135 (МПП) - Расчет превы

Форма 0409135 (МПП) - Реестр сделок

Форма 0409135 - раздел 11

Форма 0409135 - раздел 11 ч. 2

Форма 0409135 (МПП) - Расчет данны

Форма 0409135 (МПП) - Расчет данных для отчета Агрегат превышения значений

Скрыть параметры поиска ?

Дата с*

Дата по*

Филиал

Поместите сюда заголовок колонки для группировки по этой колонке

	<input type="checkbox"/>	Дата в отчет	Группа МПП <input checked="" type="checkbox"/>	Вид нарушений <input checked="" type="checkbox"/>	Процент нарушенных	Числитель	Сумма числитель
▶	<input type="checkbox"/>	30.06.2023	МПП2	Срок	10.46	72 225 004.11	
	<input type="checkbox"/>	29.06.2023	МПП2	Срок	10.44	69 391 365.83	
	<input type="checkbox"/>	28.06.2023	МПП2	Срок	10.42	48 406 507.06	
	<input type="checkbox"/>	27.06.2023	МПП2	Срок	10.40	46 346 291.34	
	<input type="checkbox"/>	26.06.2023	МПП2	Срок	10.39	37 461 077.59	
	<input type="checkbox"/>	25.06.2023	МПП2	Срок	10.39	1 636 364.00	
	<input type="checkbox"/>	24.06.2023	МПП2	Срок	10.39	10 452 851.39	
	<input type="checkbox"/>	23.06.2023	МПП2	Срок	10.35	117 328 173.73	
	<input type="checkbox"/>	22.06.2023	МПП2	Срок	10.33	51 338 478.59	
	<input type="checkbox"/>	21.06.2023	МПП2	Срок	10.31	54 107 018.93	
	<input type="checkbox"/>	20.06.2023	МПП2	Срок	10.30	41 674 038.69	
	<input type="checkbox"/>	19.06.2023	МПП2	Срок	10.28	50 142 290.11	
	<input type="checkbox"/>	18.06.2023	МПП2	Срок	10.28	2 573 892.00	
	<input type="checkbox"/>	17.06.2023	МПП2	Срок	10.27	22 872 455.72	
	<input type="checkbox"/>	16.06.2023	МПП2	Срок	10.25	73 864 066.19	
	<input type="checkbox"/>	15.06.2023	МПП2	Срок	10.22	61 716 834.70	
	<input type="checkbox"/>	14.06.2023	МПП2	Срок	10.20	70 321 592.04	

✕ ☒ [Группа МПП] = 'МПП2' И [Вид нарушений] = 'Срок'

Всего найдено: 90

НТ «ОГРАНИЧЕНИЕ ПО СРОКУ»

The screenshot displays the 'Forma 0409135 (MPL)' application window. On the left is a sidebar with a tree view containing sections: 'Настроечные таблицы' (Configuration tables), 'Базовые реестры' (Base registers), 'Исходные данные' (Initial data), and 'Рассчитанные данные' (Calculated data). The 'Forma 0409135 (MPL) - Ограничение по сроку' (Limit by term) item is selected under the first section.

The main area shows a window titled 'Forma 0409135 (MPL) - Ограничение по сроку'. It includes a toolbar with icons for adding, deleting, and saving records. Below the toolbar is a table with the following data:

Поместите сюда заголовок колонки для группировки по этой колонке						
	<input type="checkbox"/>	Дата начала действия	Дата окончания действия	Индекс нижней границы	Показатель "Срок возвр..."	Признак МП
	<input type="checkbox"/>	30.06.2023	30.06.2023	Свыше 6	10.00	МПЛ1
	<input type="checkbox"/>	30.06.2023	30.06.2023	Свыше 6	10.00	МПЛ2
	<input type="checkbox"/>	01.07.2023		Свыше 6	5.00	МПЛ1
	<input type="checkbox"/>	01.07.2023		Свыше 6	4.50	МПЛ2

A blue callout box points to the '4.50' value in the 'Показатель "Срок возвр..."' column for the last row, containing the following text:

МПЛ на следующий квартал сокращается на величину превышения МПЛ в предыдущем отчетном периоде (в %).

РЕЕСТР ИТОГОВЫХ ДАННЫХ (Ч. 1)

Форма 0409135 (МПП)

Форма 0409135 (МПП)

Настроечные таблицы

Форма 0409135 (МПП) - Общие настройки

Форма 0409135 (МПП) - Ограничение по ПДН

Форма 0409135 (МПП) - Ограничение по сроку

Форма 0409135 (МПП) - Расчет суммы ежеме

Форма 0409135 (МПП) - Условия исключения

Форма 0409135 (МПП) - Числовые значения г

Форма 0409135 (МПП) - Числовые значения г

Форма 0409135 (МПП) - Справочник праздни

Базовые реестры

Реестр сделок

Реестр обеспечения

Исходные данные

Форма 0409135 (МПП) - значения ПДН (загру

Кредит Дополнительное соглашение

Форма 0409135 (МПП) - Реестр данных

Рассчитанные данные

Форма 0409135 (МПП) - Реестр итоговых дан

Форма 0409135 (МПП) - Расчет числителя и з

Форма 0409135 (МПП) - Расчет превышения н

Форма 0409135 (МПП) - Реестр сделок с нару

Форма 0409135 - раздел 11

Форма 0409135 - раздел 11 ч. 2

Форма 0409135 (МПП) - Расчет данных для о

Форма 0409135 (МПП) - Реестр итоговых данных

Скрыть параметры поиска ?

Дата с* 30/06/2023

Дата по* 30/06/2023

Филиал

<input type="checkbox"/>	Группа МПП	Код потребительского кредита (числитель)	Код потребительского кредита (знаменатель)	Признак нарушения МПП	Вид нарушений	Диапазон ПДН	Диапазон срок	ПД
<input type="checkbox"/>	<Не определено>	<Не определено>	<Не определено>	Нет	Срок	[a_б]	Свыше 6	
<input type="checkbox"/>	<Не определено>	<Не определено>	<Не определено>	Нет	Срок	[a_б]	Свыше 6	
<input type="checkbox"/>	МПП1	БКФЛ2	ОБКФЛ2	Нет	ПДН	Свыше 6	[a_б]	14
<input type="checkbox"/>	МПП1	<Не определено>	ОБКФЛ2	Нет	Без нарушений	[a_б]	[a_б]	3
<input type="checkbox"/>	<Не определено>	<Не определено>	<Не определено>	Нет	Срок	[a_б]	Свыше 6	
<input type="checkbox"/>	<Не определено>	<Не определено>	<Не определено>	Нет	Срок	[a_б]	Свыше 6	
<input type="checkbox"/>	МПП1	<Не определено>	ОБКФЛ2	Нет	Без нарушений	[a_б]	[a_б]	6
<input type="checkbox"/>	МПП1	<Не определено>	ОБКФЛ2	Нет	Без нарушений	[a_б]	[a_б]	4
<input type="checkbox"/>	МПП1	<Не определено>	ОБКФЛ2	Нет	Без нарушений	[a_б]	[a_б]	1
<input type="checkbox"/>	МПП1	<Не определено>	ОБКФЛ2	Нет	Без нарушений	[a_б]	[a_б]	5
<input checked="" type="checkbox"/>	<Не определено>	<Не определено>	<Не определено>	Нет	Срок	[a_б]	Свыше 6	
<input type="checkbox"/>	<Не определено>	<Не определено>	<Не определено>	Нет	Срок	[a_б]	Свыше 6	
<input type="checkbox"/>	МПП1	<Не определено>	ОБКФЛ2	Нет	Без нарушений	[a_б]	[a_б]	
<input type="checkbox"/>	<Не определено>	<Не определено>	<Не определено>	Нет	Срок	[a_б]	Свыше 6	
<input type="checkbox"/>	МПП1	БКФЛ2	ОБКФЛ2	Нет	ПДН	Свыше 6	[a_б]	8
<input type="checkbox"/>	<Не определено>	<Не определено>	<Не определено>	Нет	Срок	[a_б]	Свыше 6	
<input type="checkbox"/>	МПП1	<Не определено>	ОБКФЛ2	Нет	Без нарушений	[a_б]	[a_б]	2
<input type="checkbox"/>	МПП1	<Не определено>	ОБКФЛ2	Нет	Без нарушений	[a_б]	[a_б]	4

РЕЕСТР ИТОГОВЫХ ДАННЫХ (Ч. 2)

Форма 0409135 (МПП)

Форма 0409135 (МПП)

Настроенные таблицы

- Форма 0409135 (МПП) - Общие настройки
- Форма 0409135 (МПП) - Ограничение по ПДН
- Форма 0409135 (МПП) - Ограничение по сроку
- Форма 0409135 (МПП) - Расчет суммы ежеме
- Форма 0409135 (МПП) - Условия исключения
- Форма 0409135 (МПП) - Числовые значения г
- Форма 0409135 (МПП) - Числовые значения г
- Форма 0409135 (МПП) - Справочник праздни

Базовые реестры

- Реестр сделок
- Реестр обеспечения

Исходные данные

- Форма 0409135 (МПП) - значения ПДН (загру
- Кредит Дополнительное соглашение
- Форма 0409135 (МПП) - Реестр данных

Рассчитанные данные

- Форма 0409135 (МПП) - Реестр итоговых данн
- Форма 0409135 (МПП) - Расчет числителя и з
- Форма 0409135 (МПП) - Расчет превышения н
- Форма 0409135 (МПП) - Реестр сделок с нару
- Форма 0409135 - раздел 11
- Форма 0409135 - раздел 11 ч. 2
- Форма 0409135 (МПП) - Расчет данных для о

Форма 0409135 (МПП) - Реестр итоговых данных

Скрыть параметры поиска ?

Дата с* 30/06/2023

Дата по* 30/06/2023

Филиал

	Срок действия договора	Цель кредита	Признак исключения из анализа	Причина исключения из анализа	Тип обеспечения - список значений (Описани...	Ви
	20.18	Ипотека под залог жилья	Да	Цель кредита = ИпотекаПодЖилье, Вид обеспеч...	Недвижимость иная	Кр
	30.19	Ипотека под залог жилья	Да	Цель кредита = ИпотекаПодЖилье, Вид обеспеч...	Недвижимость строящаяся,Поручительство	Кр
	1.67	Потребительский кредит	Нет			Кр
	2.78	Потребительский кредит	Нет			Кр
	30.19	Ипотека под залог жилья	Да	Цель кредита = ИпотекаПодЖилье, Вид обеспеч...	Недвижимость строящаяся	Кр
	20.18	Ипотека под залог жилья	Да	Цель кредита = ИпотекаПодЖилье, Вид обеспеч...	Поручительство	Кр
	2.78	Потребительский кредит	Нет			Кр
	2.78	Потребительский кредит	Нет			Кр
	2.78	Потребительский кредит	Нет			Кр
	2.78	Потребительский кредит	Нет			Кр
	30.19	Ипотека под залог жилья	Да	Цель кредита = ИпотекаПодЖилье, Вид обеспеч...	Недвижимость строящаяся,Поручительство	Кр
	30.19	Ипотека под залог жилья	Да	Цель кредита = ИпотекаПодЖилье, Вид обеспеч...	Недвижимость строящаяся,Поручительство	Кр
	2.78	Потребительский кредит	Нет			Кр
	25.19	Ипотека под залог жилья	Да	Цель кредита = ИпотекаПодЖилье, Вид обеспеч...	Недвижимость строящаяся	Кр
	2.78	Потребительский кредит	Нет			Кр
	30.19	Ипотека под залог жилья	Да	Цель кредита = ИпотекаПодЖилье, Вид обеспеч...		Кр
	2.78	Потребительский кредит	Нет			Кр
	2.78	Потребительский кредит	Нет			Кр

РЕЕСТР ИТОГОВЫХ ДАННЫХ (Ч. 3)

Форма 0409135 (МПП)							
Форма 0409135 (МПП)							
Настроенные таблицы							
Форма 0409135 (МПП) - Общие настройки							
Форма 0409135 (МПП) - Ограничение по ПДН							
Форма 0409135 (МПП) - Ограничение по сроку							
Форма 0409135 (МПП) - Расчет суммы ежеме							
Форма 0409135 (МПП) - Условия исключения							
Форма 0409135 (МПП) - Числовые значения г							
Форма 0409135 (МПП) - Числовые значения г							
Форма 0409135 (МПП) - Справочник праздни							
Базовые реестры							
Реестр сделок							
Реестр обеспечения							
Исходные данные							
Форма 0409135 (МПП) - значения ПДН (загру							
Кредит Дополнительное соглашение							
Форма 0409135 (МПП) - Реестр данных							
Рассчитанные данные							
Форма 0409135 (МПП) - Реестр итоговых данн							
Форма 0409135 (МПП) - Расчет числителя и з							
Форма 0409135 (МПП) - Расчет превышения н							
Форма 0409135 (МПП) - Реестр сделок с нару							
Форма 0409135 - раздел 11							
Форма 0409135 - раздел 11 ч. 2							
Форма 0409135 (МПП) - Расчет данных для о							
Форма 0409135 (МПП) - Реестр итоговых данных							
Скрыть параметры поиска ?							
Дата с*							
30/06/2023							
Дата по*							
30/06/2023							
Филиал							
-							
Финансовый инструмент							
Дата в отчет							
Сумма в отчет, руб.							
Дата выдачи							
Дата начала договора							
Дата договора о приобретении прав требования по ссуде							
Дата окончания договора (пе							
ФИ_Кредиты	09.06.2023	5 425 429.15	09.06.2023	08.06.2023			10.08.2043
ФИ_Кредиты	25.05.2023	8 861 989.00	25.05.2023	25.05.2023			25.07.2053
ФИ_Кредиты	17.05.2023	230 000.00	25.09.2017	14.09.2017			16.09.2047
ФИ_Кредиты	17.05.2023	175 000.00	25.10.2017	09.10.2017			09.10.2047
ФИ_Кредиты	06.06.2023	12 019 850.00	06.06.2023	30.05.2023			06.08.2053
ФИ_Кредиты	30.05.2023	2 524 371.00	30.05.2023	30.05.2023			30.07.2043
ФИ_Кредиты	17.05.2023	455 000.00	20.09.2018	20.09.2018			21.09.2048
ФИ_Кредиты	17.05.2023	100 000.00	01.11.2017	20.10.2017			21.10.2047
ФИ_Кредиты	17.05.2023	150 000.00	14.12.2017	02.11.2017			04.11.2047
ФИ_Кредиты	22.04.2023	110 000.00	23.11.2017	14.11.2017			14.11.2047
ФИ_Кредиты	25.05.2023	3 174 333.50	25.05.2023	25.05.2023			25.07.2053
ФИ_Кредиты	22.06.2023	7 103 637.00	22.06.2023	01.06.2023			22.08.2053
ФИ_Кредиты	22.04.2023	50 000.00	04.12.2017	04.12.2017			04.12.2047
ФИ_Кредиты	14.06.2023	1 799 313.28	14.06.2023	26.05.2023			14.08.2048
ФИ_Кредиты	22.04.2023	210 000.00	15.12.2017	15.12.2017			16.12.2047
ФИ_Кредиты	28.06.2023	1 227 000.00	28.06.2023	28.06.2023			28.08.2053
ФИ_Кредиты	17.05.2023	170 000.00	26.01.2018	26.01.2018			27.01.2048
ФИ_Кредиты	17.05.2023	100 000.00	22.01.2018	22.01.2018			22.01.2048

РЕЕСТР ИТОГОВЫХ ДАННЫХ (Ч. 4)

Подготовка отчетов | Форма 0409135 (МПП) | Нормативы КРЗ

Настроечные таблицы

Базовые реестры

Исходные данные

Рассчитанные данные

Форма 0409135 (МПП) - Реестр итоговых данных

Форма 0409135 (МПП) - Расчет числителя и знаменателя

Форма 0409135 (МПП) - Расчет превышения норм

Форма 0409135 (МПП) - Реестр сделок с нарушением

Форма 0409135 - раздел 11

Форма 0409135 - раздел 11 ч. 2

Форма 0409135 (МПП) - Расчет данных для отчета Агр

Форма 0409135 (МПП) - Реестр сделок с нарушением x

Форма 0409135 (МПП) - Реестр итоговых данных x

Скрыть параметры поиска ?

Дата с* 30/06/2023 ..

Дата по* 30/06/2023 ..

Версия расчета 1

Статус записи A

Филиал

Дата изменения лимита	Дата окончания договора (продолгованная)	Дата закрытия/продажи/списания договора	Статус кредита	Сумма ежемесячного платежа, руб.	Сумма договора (первоначальная), вал.
22.04.2023	28.05.2050		на балансе банка	1 500.00	100 000.00
16.06.2023	16.07.2050		на балансе банка	1 800.00	10 000.00
16.06.2023	17.07.2050		на балансе банка	3 750.00	100 000.00
24.05.2023	26.08.2050		на балансе банка	750.00	200 000.00
17.05.2023	22.09.2050		на балансе банка	3 000.00	20 000.00
16.06.2023	18.09.2050		на балансе банка	4 050.00	10 000.00
21.04.2023	12.11.2050		на балансе банка	5 700.00	1 000 000.00
16.06.2023	26.11.2050		на балансе банка	3 000.00	77 000.00
22.04.2023	25.12.2050		на балансе банка	2 850.00	10 000.00

РЕЕСТР СДЕЛОК С НАРУШЕНИЯМИ

Форма 0409135 (МПП)

Настроенные таблицы

Форма 0409135 (МПП) - Общие настройки

Форма 0409135 (МПП) - Ограничение по ПДН

Форма 0409135 (МПП) - Ограничение по сроку

Форма 0409135 (МПП) - Расчет суммы ежемеся

Форма 0409135 (МПП) - Условия исключения

Форма 0409135 (МПП) - Числовые значения гра

Форма 0409135 (МПП) - Числовые значения гра

Форма 0409135 (МПП) - Справочник праздни

Базовые реестры

Реестр сделок

Реестр обеспечения

Исходные данные

Форма 0409135 (МПП) - значения ПДН (загрузк

Кредит Дополнительное соглашение

Форма 0409135 (МПП) - Реестр данных

Рассчитанные данные

Форма 0409135 (МПП) - Реестр итоговых данно

Форма 0409135 (МПП) - Расчет числителя и зна

Форма 0409135 (МПП) - Расчет превышения нор

Форма 0409135 (МПП) - Реестр сделок с наруше

Форма 0409135 - раздел 11

Форма 0409135 - раздел 11 ч. 2

Форма 0409135 (МПП) - Расчет данных для отче

Форма 0409135 (МПП) - Реестр сделок с нарушениями

Скрыть параметры поиска ?

Статус записи A

	<input type="checkbox"/>	ИД сделки	Номер ...	Дата включения в реестр сделок с нарушениями	Дата начала интервала истории	Дата оконча...	Диапазон ПДН нарушения	Диапазон срок нарушения	Флаг сделки в Финальном реестре	Флаг сделки
	<input type="checkbox"/>	6 318 18...	V625/00...	30.06.2023	30.06.2023		[a_6]	Свыше 6	Да	Нет
	<input type="checkbox"/>	6 318 18...	V625/00...	30.06.2023	30.06.2023		[a_6]	Свыше 6	Да	Нет
	<input type="checkbox"/>	6 321 08...	V625/00...	30.06.2023	30.06.2023		Свыше 6	Свыше 6	Да	Нет
	<input type="checkbox"/>	6 321 08...	625/000...	30.06.2023	30.06.2023		[a_6]	Свыше 6	Да	Нет
	<input type="checkbox"/>	6 319 45...	V625/00...	30.06.2023	30.06.2023		[a_6]	Свыше 6	Да	Нет
	<input type="checkbox"/>	6 319 42...	V625/00...	30.06.2023	30.06.2023		Свыше 6	Свыше 6	Да	Нет
	<input type="checkbox"/>	6 321 09...	V625/00...	30.06.2023	30.06.2023		Свыше 6	Свыше 6	Да	Нет
	<input type="checkbox"/>	6 322 36...	V625/00...	30.06.2023	30.06.2023		Свыше 6	Свыше 6	Да	Нет
	<input type="checkbox"/>	6 321 01...	V625/00...	30.06.2023	30.06.2023		Свыше 6	Свыше 6	Да	Нет
	<input type="checkbox"/>	6 319 47...	V625/00...	30.06.2023	30.06.2023		Свыше 6	Свыше 6	Да	Нет
	<input type="checkbox"/>	6 320 04...	V625/00...	30.06.2023	30.06.2023		Свыше 6	Свыше 6	Да	Нет
	<input type="checkbox"/>	6 319 47...	V625/00...	30.06.2023	30.06.2023		Свыше 6	Свыше 6	Да	Нет
	<input type="checkbox"/>	6 321 00...	V625/00...	30.06.2023	30.06.2023		Свыше 6	Свыше 6	Да	Нет
	<input type="checkbox"/>	6 319 46...	V625/00...	30.06.2023	30.06.2023		[a_6]	Свыше 6	Да	Нет
	<input type="checkbox"/>	6 319 59...	V625/00...	30.06.2023	30.06.2023		Свыше 6	Свыше 6	Да	Нет
	<input type="checkbox"/>	6 319 44...	625/001...	30.06.2023	30.06.2023		[a_6]	Свыше 6	Да	Нет
	<input type="checkbox"/>	6 319 47...	V625/00...	30.06.2023	30.06.2023		[a_6]	Свыше 6	Да	Нет
	<input type="checkbox"/>	6 319 46...	V625/00...	30.06.2023	30.06.2023		Свыше 6	Свыше 6	Да	Нет
	<input type="checkbox"/>	6 322 13...	V625/00...	30.06.2023	30.06.2023		Свыше 6	Свыше 6	Да	Нет
	<input type="checkbox"/>	6 319 41...	V625/00...	30.06.2023	30.06.2023		Свыше 6	Свыше 6	Да	Нет
	<input type="checkbox"/>	6 320 09...	V625/00...	30.06.2023	30.06.2023		[a_6]	Свыше 6	Да	Нет
	<input type="checkbox"/>	6 318 18...	V625/00...	30.06.2023	30.06.2023		[a_6]	Свыше 6	Да	Нет

Всего найдено: 37728

Всего страниц: 2 < 1

КРЗ (ФОРМИРОВАНИЕ РАЗДЕЛА 10)

Форма 0409135 (МПП) | НормативыКРЗ

Форма 0409135 (КРЗ) - Значения кодов | Форма 0409135 - Повышенные надбавки за превышение МПЛ (раздел 10)

Скрыть параметры поиска ?

31/08/2023

Версия расчета

1

31/08/2023

Статус записи

A

Филиал

Поместите сюда заголовок колонки для группировки по этой колонке

Период	Вид кре...	Интервал ПДН, %	Интервал срока, лет	Сумма требований по потреб. креди...	Сумма требований по потреб. кредитам, уменьшенная на величину резервов, тыс. руб.	Сумма требований по потреб. кредитам, уменьшенная на величину резервов, умноженная на повышенную над
2.2023	1	Свыше 6	Свыше 6	0.00	0.00	
2.2023	1		Свыше 6	0.00	0.00	
2.2023	1	Свыше 6		0.00	0.00	
2.2023	2		Свыше 6	553 326.63	381 189.31	
2.2023	2	Свыше 6	Свыше 6	852 361.36	515 168.13	
2.2023	2	Свыше 6		0.00	0.00	

Подготовка отчетов | Форма 0409135 (МПП) | НормативыКРЗ

Форма 0409135 (КРЗ) - Значения кодов | Форма 0409135 - Повышенные надбавки за превышение МПЛ (раздел 10)

Скрыть параметры поиска ?

31/08/2023

Дата с*

31/08/2023

Дата по*

Филиал

Поместите сюда заголовок колонки для группировки по этой колонке

	Код	Сумма по коду	Сумма расчетной корректировки по коду	Сумма по коду до корректировки	Признак изменения
	8783	10 116 067 000.70	0.00	10 116 067 000.70	

Настроенные таблицы

Базовые реестры

Исходные данные

Рассчитанные данные

Форма 0409135 (КРЗ) - Реестр итоговых данных Н1

Форма 0409135 (КРЗ) - Реестр итоговых данных Н1 (финализированный)

Форма 0409135 (КРЗ) - Реестр итоговых данных Н1 (классический)

Форма 0409135 (КРЗ) - Значения кодов

Форма 0409135 (КРЗ) - Значения кодов (МСФО9)

Форма 0409135 (КРЗ) - реестр корректировок кодов

Форма 0409135 (КРЗ) - Вхождение в коды

Форма 0409135 - коды надбавок (раздел 8)

Форма 0409135 - коды надбавок (раздел 9)

Форма 0409135 - Повышенные надбавки за превышение МПЛ (раздел 10)

Форма 0409135 (КРЗ) - Реестр депозитарных расписок

ПРАВИЛА КОНТРОЛЯ КАЧЕСТВА (ПКК)

Подготовка отчетов Форма 0409135 (МПЛ) Нормативы КРЗ **Контроль качества**

Период: Произвольный
с 30/06/2023 по 30/06/2023

Ответственный: ... X
Группа правил: ... X
Подразделение: ... X
Правило: ... X

Статус расчета: None

Поместите сюда заголовок колонки для группировки по этой колонке

Тип правила	Наименование	Состояние	Нарушения	Протокол наруш
Предупредительное	check_09_Контроль полноты данных в Реестре итоговых данных МПЛ	Коррекция данных	863	Скачать
Предупредительное	check_12_Корректность отбора сделок в Реестр Итоговых данных МПЛ	Коррекция данных	458	Скачать пр
Предупредительное	check_16_Контроль сход-ти кол-ва в Реестре сделок с наруш с итоговым реестром МПЛ	Проверка завершена	0	
Предупредительное	Контроль дублей сделок, искл из кодов надбавок (8769 и 8770), при попад в код надбавки ...	Проверка завершена	0	
Предупредительное	Контроль дублей сделок, искл из кодов надбавок 8769, при попад в 8783 (МПЛ STD)	Проверка завершена	0	
Предупредительное	Контроль сходимости раздела 10 формы 135 с кодом 8783 (МПЛ)	Коррекция данных	1	
Предупредительное	Контроль сходимости расчетов Раздела 10 ф135 и Раздела 11 (МПЛ)	Проверка завершена	0	
Предупредительное	Контроль сходимости Реестра сделок с нарушением МПЛ с КРЗ ПВР	Коррекция данных	5	Скачать пр
Предупредительное	Контроль сходимости Реестра сделок с нарушением МПЛ с КРЗ STD	Коррекция данных	5	Скачать пр
Предупредительное	Сходимость значений ПДН между МПЛ и ф704	Коррекция данных	530589	Скачать пр

ПРАВИЛА КОНТРОЛЯ КАЧЕСТВА (ПКК)

КОНТРОЛЬ ПОЛНОТЫ ДАННЫХ

ФайлГлавнаяВставкаРазметка страницыФормулыДанныеРецензированиеВидЧто вы хотите сделать?

Вырезать

Копировать

Буфер обмена

Формат по образцу

Шрифт

Перенести текст

Объединить и поместить в центре

Выравнивание

Число

Условное форматирование

Форматировать как таблицу

Стили

Обычный

Нейтральный

Плохой

Хороший

Ячейки

Σ Автосумма

Заполнить

Очистить

Сортировка и фильтр

Найти и выделить

ВходОбщий доступ

A3

X✓fx

	A	B	C	D	E	F	G	H	I	J	K	L
1	Контроль полноты данных в Реестре итоговых данных МПЛ											
2	Контроль показывает сделки, по которым не заполнен: Вид объекта, Финансовый инструмент, Цель кредита, Статус кредита, Срок действия договора, Сумма в отчет, руб., Группа МПЛ, Признак исключения из анализа, Признак ПБР одобрен Код потребительского кредит											
3												
4	Номер договора	Вид объекта	Финансовый инструмент	Цель кредита	Статус кредита	Срок действия договора	Сумма в отчет, руб.	Группа МПЛ	Признак исключения из анализа	Флаг ПБР	Код потребительского кредита (числитель)	Код потребительского кредита (знаменатель)
5	KK-	КЛ	ФИ_Кредиты	Потребительский кредит	на балансе банка		0.00	МПЛ1	Нет		БКФЛ2	ОБКФЛ2
6	KK-	КЛ	ФИ_Кредиты	Потребительский кредит	на балансе банка		0.00	МПЛ1	Нет		БКФЛ2	ОБКФЛ2
7	KK-	КЛ	ФИ_Кредиты	Потребительский кредит	на балансе банка		0.01	МПЛ1	Нет	Нет	БКФЛ2	ОБКФЛ2
8	KK-	КЛ	ФИ_Кредиты	Потребительский кредит	на балансе банка		0.00	МПЛ1	Нет		<Не определено>	ОБКФЛ2
9	KK-	КЛ	ФИ_Кредиты	Потребительский кредит	на балансе банка		0.00	МПЛ1	Нет		<Не определено>	ОБКФЛ2
0	KK-	КЛ	ФИ_Кредиты	Потребительский кредит	на балансе банка		0.01	МПЛ1	Нет	Нет	<Не определено>	ОБКФЛ2
1	KK-	КЛ	ФИ_Кредиты	Потребительский кредит	на балансе банка		0.01	МПЛ1	Нет	Нет	<Не определено>	ОБКФЛ2
2	KK-	КЛ	ФИ_Кредиты	Потребительский кредит	на балансе банка		0.00	МПЛ1	Нет	Нет	<Не определено>	ОБКФЛ2
3	KK-	КЛ	ФИ_Кредиты	Потребительский кредит	на балансе банка		0.00	МПЛ1	Нет	Нет	<Не определено>	ОБКФЛ2
4	KK-	КЛ	ФИ_Кредиты	Потребительский кредит	на балансе банка		0.00	МПЛ1	Нет	Нет	<Не определено>	ОБКФЛ2
5	KK-	КЛ	ФИ_Кредиты	Потребительский кредит	на балансе банка		0.01	МПЛ1	Нет	Нет	<Не определено>	ОБКФЛ2
6	KK-	КЛ	ФИ_Кредиты	Потребительский кредит	на балансе банка		0.00	МПЛ1	Нет	Нет	<Не определено>	ОБКФЛ2
7	KK-	КЛ	ФИ_Кредиты	Потребительский кредит	на балансе банка		0.01	МПЛ1	Нет	Нет	<Не определено>	ОБКФЛ2
8	KK-	КЛ	ФИ_Кредиты	Потребительский кредит	погашен		0.00	МПЛ1	Нет	Нет	<Не определено>	ОБКФЛ2
9	KK-	КЛ	ФИ_Кредиты	Потребительский кредит	на балансе банка		0.00	МПЛ1	Нет		<Не определено>	ОБКФЛ1
0	KK-	КЛ	ФИ_Кредиты	Потребительский кредит	на балансе банка		0.00	МПЛ1	Нет		<Не определено>	ОБКФЛ1
1	KK-	КЛ	ФИ_Кредиты	Потребительский кредит	на балансе банка		0.00	МПЛ1	Нет		<Не определено>	ОБКФЛ1
2	KK-	КЛ	ФИ_Кредиты	Потребительский кредит	на балансе банка		0.00	МПЛ1	Нет		<Не определено>	ОБКФЛ1
3	KK-	КЛ	ФИ_Кредиты	Потребительский кредит	на балансе банка		0.00	МПЛ1	Нет		<Не определено>	ОБКФЛ1
4	KK-	КЛ	ФИ_Кредиты	Потребительский кредит	на балансе банка		0.00	МПЛ1	Нет		<Не определено>	ОБКФЛ1
5	KK-	КЛ	ФИ_Кредиты	Потребительский кредит	на балансе банка		0.00	МПЛ1	Нет		<Не определено>	ОБКФЛ1
6	KK-	КЛ	ФИ_Кредиты	Потребительский кредит	на балансе банка		0.00	МПЛ1	Нет		<Не определено>	ОБКФЛ1
7	KK-	КЛ	ФИ_Кредиты	Потребительский кредит	на балансе банка		0.00	МПЛ1	Нет		<Не определено>	ОБКФЛ1
8	KK-	КЛ	ФИ_Кредиты	Потребительский кредит	на балансе банка		0.00	МПЛ1	Нет		<Не определено>	ОБКФЛ1
9	KK-	КЛ	ФИ_Кредиты	Потребительский кредит	на балансе банка		0.00	МПЛ1	Нет		<Не определено>	ОБКФЛ1
0	KK-	КЛ	ФИ_Кредиты	Потребительский кредит	на балансе банка		0.00	МПЛ1	Нет		<Не определено>	ОБКФЛ1
1	KK-	КЛ	ФИ_Кредиты	Потребительский кредит	на балансе банка		0.00	МПЛ1	Нет		<Не определено>	ОБКФЛ1
2	KK-	КЛ	ФИ_Кредиты	Потребительский кредит	на балансе банка		0.00	МПЛ1	Нет		<Не определено>	ОБКФЛ1

ПРАВИЛА КОНТРОЛЯ КАЧЕСТВА (ПКК)

СХОДИМОСТЬ «РЕЕСТРА СДЕЛОК С НАРУШЕНИЕМ» С МПЛ

fMPL_Check16_20230803-20230803_-7 - Excel										
Файл Главная Вставка Разметка страницы Формулы Данные Рецензирование Вид Что вы хотите сделать? Вход Общий										
<div> <div> Вставить <div> Вырезать Копировать Формат по образцу </div> </div> <div> <div> Calibri 11 A A </div> <div> Ж К Ч </div> <div> Шрифт </div> </div> <div> <div> Перенести текст Объединить и поместить в центре </div> <div> Выравнивание </div> </div> <div> <div> Текстовый </div> <div> Число </div> </div> <div> <div> Условное форматирование </div> <div> Форматировать как таблицу </div> </div> <div> <div> Обычный Нейтральный Плохой Хороший </div> <div> Стили </div> </div> <div> <div> Вставить Удалить Формат </div> <div> Ячейки </div> </div> <div> <div> Автосумма Заполнить Очистить </div> <div> Редактирование </div> </div> <div> <div> Сортировка Найти и фильтр </div> <div> Найти Выделить </div> </div> </div>										
F19	1									
A	B	C	D	E	F	G	H	I	J	K
1	Сходимость количества сделок в Реестре сделок с нарушением с Реестром итоговых данных МПЛ									
2	Правило показывает расхождения между количеством сделок в Реестре сделок с нарушением с количеством сделок в Реестре итоговых данных МПЛ, где Признак нарушения МПЛ = ДА									
3										
4	Номер договора	Вид объекта	ФИ	Цель кредита	Статус договора	Срок договора	Сумма в отчет	Группа МПЛ	Признак исключения	Код потребительского кредита (числитель)
5	V625/0018-0	Кредит	ФИ_Кредиты	Потребительский кредит	на балансе банка	5.00	350 000.00	МПЛ2	Нет	КФЛ1
6	V625/0040-0	Кредит	ФИ_Кредиты	Потребительский кредит	на балансе банка	10.00	371 046.93	МПЛ2	Нет	КФЛ1
7	V625/0040-0	Кредит	ФИ_Кредиты	Потребительский кредит	на балансе банка	5.00	1 491 985.00	МПЛ2	Нет	КФЛ1
8	V625/0051-0	Кредит	ФИ_Кредиты	Потребительский кредит	на балансе банка	5.00	3 228 113.00	МПЛ2	Нет	КФЛ1
9	V625/0006-0	Кредит	ФИ_Кредиты	Потребительский кредит	на балансе банка	1.00	20 000.00	МПЛ2	Нет	КФЛ1
10	V625/0000-0	Кредит	ФИ_Кредиты	Потребительский кредит	на балансе банка	5.00	243 368.00	МПЛ2	Нет	КФЛ1
11	V625/0051-0	Кредит	ФИ_Кредиты	Потребительский кредит	на балансе банка	5.00	493 218.00	МПЛ2	Нет	КФЛ1
12	V625/0006-0	Кредит	ФИ_Кредиты	Потребительский кредит	на балансе банка	1.00	29 968.00	МПЛ2	Нет	КФЛ1
13	V625/0006-0	Кредит	ФИ_Кредиты	Потребительский кредит	на балансе банка	4.99	2 117 273.00	МПЛ2	Нет	КФЛ1
14	V625/0000-0	Кредит	ФИ_Кредиты	Потребительский кредит	на балансе банка	1.00	29 999.00	МПЛ2	Нет	КФЛ1
15	V625/0055-0	Кредит	ФИ_Кредиты	Потребительский кредит	на балансе банка	4.00	116 500.00	МПЛ2	Нет	КФЛ1

ПРАВИЛА КОНТРОЛЯ КАЧЕСТВА (ПКК)

КОНТРОЛЬ ОТБОРА СДЕЛОК ДЛЯ АНАЛИЗА

fMPL_Check12_20230803-20230803_7 - Excel							
Файл Главная Вставка Разметка страницы Формулы Данные Рецензирование Вид Что вы хотите сделать?							
<div>Вставить Вырезать Копировать Формат по образцу Буфер обмена</div> <div>Calibri 9 A⁺ A⁻ Ж К Ч Шрифт</div> <div>Перенести текст Объединить и поместить в центре Выравнивание</div> <div>Текстовый Число Условное форматирование Форматировать как таблицу</div> <div>Обычный Плохой Нейтральный Хороший Стили</div>							
Z31 1 - МПЛ1 было увеличение и не попал в МПЛ							
A	B	C	D	W	X	Y	
1	Корректность отбора сделок в Реестр Итоговых данных МПЛ						
2	Контроль показывает, что 1) для МПЛ1: из витрины КредитДопсоглашение попали все корректные сделки; 2) для МПЛ2: из Реестра сделок попали все сделки						
3							
4	Номер догово	Вид объекта	Финансовый инструмент	Цель кредита	Дата начала соглашения	Сумма договора в валюте	Лимит предыдущий в валюте
5	KK-	Кредитная линия	ФИ_Кредиты	Потребительский кредит	01.07.2023	1 146 321.50	504 959.24
6	KK-	Кредитная линия	ФИ_Кредиты	Потребительский кредит	23.07.2023	119 930.74	0.00
7	KK-	Кредитная линия	ФИ_Кредиты	Потребительский кредит	01.07.2023	197 808.23	33 325.74
8	KK-	Кредитная линия	ФИ_Кредиты	Потребительский кредит	23.07.2023	50 834.57	0.00
9	KK-	Кредитная линия	ФИ_Кредиты	Потребительский кредит	23.07.2023	73 078.46	70 000.00
10	KK-	Кредитная линия	ФИ_Кредиты	Потребительский кредит	23.07.2023	152 056.70	0.00
11	KK-	Кредитная линия	ФИ_Кредиты	Потребительский кредит	23.07.2023	160.00	0.00
12	KK-	Кредитная линия	ФИ_Кредиты	Потребительский кредит	23.07.2023	161 663.37	0.00
13	KK-	Кредитная линия	ФИ_Кредиты	Потребительский кредит	16.07.2023	0.00	-0.01
14	KK-	Кредитная линия	ФИ_Кредиты	Потребительский кредит	23.07.2023	104 488.99	0.00
15	KK-	Кредитная линия	ФИ_Кредиты	Потребительский кредит	09.07.2023	336 623.54	86 580.20
16	KK-	Кредитная линия	ФИ_Кредиты	Потребительский кредит	23.07.2023	149 181.12	0.00
17	KK-	Кредитная линия	ФИ_Кредиты	Потребительский кредит	23.07.2023	48 917.07	0.00

ФОРМА 0409112

ОТДЕЛЬНЫЕ ПОКАЗАТЕЛИ КРЕДИТНОГО РИСКА ПО КРЕДИТАМ,
ПРЕДОСТАВЛЕННЫМ ЮРИДИЧЕСКИМ ЛИЦАМ

Светлана Сметанина,
старший инженер-аналитик
департамента «Экономика данных»

ОБЩИЕ СВЕДЕНИЯ

Отчет составляется с месячной периодичностью по всем действовавшим в течение отчетного месяца договорам на предоставление ссуд, заключенным с заемщиками и представленным в форме 0409303 «Сведения о ссудах, предоставленных юридическим лицам»

АТРИБУТИВНЫЙ СОСТАВ ФОРМЫ

РЕЕСТР ДАННЫХ

63

атрибута



РЕЕСТР ИТОГОВЫХ ДАННЫХ

- Раздел 1
- Раздел 2
- Раздел 3
- Раздел 4 — заполняется банками, перешедшими на ПВР

4

3

13

20

атрибутов

ИСТОЧНИКИ ДАННЫХ ДЛЯ РАСЧЕТА ФОРМЫ



Загруженные данные:

- Значение PD, LGD
- Количество вынужденных реструктуризаций
- Стадия обесценения актива по МСФО
- Признак POCI
- Эффективная процентная ставка (ЭПС)
- Коэффициент конверсии кредита (CCF)



Рассчитанные данные на основе данных в базовых реестрах - активов и пассивов, а также прочих реестрах:

- Валовая балансовая стоимость актива
- Подход к классификации финансового актива
- Совокупная величина разницы между справедливой стоимостью на дату первоначального признания и суммой размещенных средств, а также последующей переоценки по справедливой стоимости
- Величина требования, подверженная риску дефолта (EAD)
- Оценочный резерв под ожидаемые кредитные убытки по МСФО
- Средневзвешенный срок ссуды (транша), дней
- Величина корректировки резерва на возможные потери по МСФО



Рассчитанные данные на основе данных в Итоговом реестре Н1:

- Величина кредитного риска, руб.
- Результат применения надбавок, руб.

НТ УСЛОВИЯ ОТБОРА (Ч.1)

Форма 112

Настроечные таблицы

Форма 0409112 - Условия отбора

Форма 0409112 - Шаги формирования данных

Реестр данных

Форма 0409112 - Реестр данных

Реестр Итоговых данных

Форма 0409112 - Реестр итоговых данных

Форма 0409112 - Условия отбора

Форма 0409112 - Реестр данных

Форма 0409112 - Реестр итоговых данных

Скрыть параметры поиска

?

	<input type="checkbox"/>	Идентификатор	Финансовый Инструмент	Тип Суммы	Тип Клиента	Профиль	Группа счетов	Источник
▶	<input type="checkbox"/>	117	ФИ_Кредиты	ОД	Юр/Лицо	Не заполнено на дату	Не заполнено на дату	РА
	<input type="checkbox"/>	118	ФИ_Кредиты	Проценты	Юр/Лицо	Не заполнено на дату	Не заполнено на дату	РА
	<input type="checkbox"/>	119	ФИ_Кредиты	Комиссии	Юр/Лицо	Не заполнено на дату	Не заполнено на дату	РА
	<input type="checkbox"/>	120	ФИ_Кредиты	Комиссии процентные	Юр/Лицо	Не заполнено на дату	Не заполнено на дату	РА
	<input type="checkbox"/>	121	ФИ_Кредиты	НеиспЛимит	Юр/Лицо	Не заполнено на дату	Не заполнено на дату	РА
	<input type="checkbox"/>	122	ФИ_Кредиты	ОД	ИП	Не заполнено на дату	Не заполнено на дату	РА
	<input type="checkbox"/>	123	ФИ_Кредиты	Проценты	ИП	Не заполнено на дату	Не заполнено на дату	РА
	<input type="checkbox"/>	124	ФИ_Кредиты	Комиссии	ИП	Не заполнено на дату	Не заполнено на дату	РА
	<input type="checkbox"/>	125	ФИ_Кредиты	Комиссии процентные	ИП	Не заполнено на дату	Не заполнено на дату	РА
	<input type="checkbox"/>	126	ФИ_Кредиты	НеиспЛимит	ИП	Не заполнено на дату	Не заполнено на дату	РА
	<input type="checkbox"/>	127	ФИ_Кредиты	Корректировка стоимости	Юр/Лицо	Не заполнено на дату	Не заполнено на дату	РА
	<input type="checkbox"/>	128	ФИ_Кредиты	Корректировка стоимости	ИП	Не заполнено на дату	Не заполнено на дату	РА
	<input type="checkbox"/>	129	ФИ_Кредиты	Корректировка стоимости	Юр/Лицо	Не заполнено на дату	Не заполнено на дату	РП
	<input type="checkbox"/>	130	ФИ_Кредиты	Корректировка стоимости	ИП	Не заполнено на дату	Не заполнено на дату	РП
	<input type="checkbox"/>	131	ФИ_Кредиты			Не заполнено на дату	Не заполнено на дату	РА
	<input type="checkbox"/>	132	ФИ_Кредиты			Не заполнено на дату	Не заполнено на дату	РА
	<input type="checkbox"/>	133	ФИ_Цессии	ОД	Юр/Лицо	Не заполнено на дату	Не заполнено на дату	РА
	<input type="checkbox"/>	134	ФИ_Цессии	Проценты	Юр/Лицо	Не заполнено на дату	Не заполнено на дату	РА
	<input type="checkbox"/>	135	ФИ_Цессии	Комиссии	Юр/Лицо	Не заполнено на дату	Не заполнено на дату	РА
	<input type="checkbox"/>	136	ФИ_Цессии	Комиссии процентные	Юр/Лицо	Не заполнено на дату	Не заполнено на дату	РА
	<input type="checkbox"/>	137	ФИ_Цессии	НеиспЛимит	Юр/Лицо	Не заполнено на дату	Не заполнено на дату	РА
	<input type="checkbox"/>	138	ФИ_Цессии	ОД	ИП	Не заполнено на дату	Не заполнено на дату	РА
	<input type="checkbox"/>	139	ФИ_Цессии	Проценты	ИП	Не заполнено на дату	Не заполнено на дату	РА
	<input type="checkbox"/>	140	ФИ_Цессии	Комиссии	ИП	Не заполнено на дату	Не заполнено на дату	РА
	<input type="checkbox"/>	141	ФИ_Цессии	Комиссии процентные	ИП	Не заполнено на дату	Не заполнено на дату	РА

ИТ УСЛОВИЯ ОТБОРА (Ч.2)

Форма 112

Настроечные таблицы

Форма 0409112 - Условия отбора

Форма 0409112 - Шаги формирования данных

Реестр данных

Форма 0409112 - Реестр данных

Реестр Итоговых данных

Форма 0409112 - Реестр итоговых данных

Форма 0409112 - Условия отбора

Форма 0409112 - Реестр данных

Форма 0409112 - Реестр итоговых данных

Скрыть параметры поиска

?

	<input type="checkbox"/>	Идентификатор	Финансовый Инструмент	Тип Суммы	Тип Клиента	Профиль	Группа счетов	Источн
	<input type="checkbox"/>	142	ФИ_Цессии	НеиспЛимит	ЮрЛицо	Не заполнено на дату	Не заполнено на дату	РА
	<input type="checkbox"/>	143	ФИ_Цессии	Корректировка стоимости	ЮрЛицо	Не заполнено на дату	Не заполнено на дату	РП
	<input type="checkbox"/>	144	ФИ_Цессии	Корректировка стоимости	ИП	Не заполнено на дату	Не заполнено на дату	РП
	<input type="checkbox"/>	145	ФИ_ПрочиеТребования	ОД	ЮрЛицо	Не заполнено на дату	Не заполнено на дату	РА
	<input type="checkbox"/>	146	ФИ_ПрочиеТребования	Проценты	ЮрЛицо	Не заполнено на дату	Не заполнено на дату	РА
	<input type="checkbox"/>	147	ФИ_ПрочиеТребования	Комиссии	ЮрЛицо	Не заполнено на дату	Не заполнено на дату	РА
	<input type="checkbox"/>	148	ФИ_ПрочиеТребования	Комиссии процентные	ЮрЛицо	Не заполнено на дату	Не заполнено на дату	РА
	<input type="checkbox"/>	149	ФИ_ПрочиеТребования	ОД	ИП	Не заполнено на дату	Не заполнено на дату	РА
	<input type="checkbox"/>	150	ФИ_ПрочиеТребования	Проценты	ИП	Не заполнено на дату	Не заполнено на дату	РА
	<input type="checkbox"/>	151	ФИ_ПрочиеТребования	Комиссии	ИП	Не заполнено на дату	Не заполнено на дату	РА
	<input type="checkbox"/>	152	ФИ_ПрочиеТребования	Комиссии процентные	ИП	Не заполнено на дату	Не заполнено на дату	РА
	<input type="checkbox"/>	153	ФИ_ПрочиеТребования	Корректировка стоимости	ЮрЛицо	Не заполнено на дату	Не заполнено на дату	РП
	<input type="checkbox"/>	154	ФИ_ПрочиеТребования	Корректировка стоимости	ИП	Не заполнено на дату	Не заполнено на дату	РП
	<input type="checkbox"/>	155	ФИ_ПрочиеТребования		ЮрЛицо	Не заполнено на дату	Не заполнено на дату	РА
	<input type="checkbox"/>	156	ФИ_ПрочиеТребования		ИП	Не заполнено на дату	Не заполнено на дату	РА
	<input type="checkbox"/>	267	ФИ_Кредиты	ОД	ЮрЛицо	Форма 0409112	Не заполнено на дату	РА
	<input type="checkbox"/>	268	ФИ_Кредиты	Проценты	ЮрЛицо	Форма 0409112	Не заполнено на дату	РА
	<input type="checkbox"/>	269	ФИ_Кредиты	Комиссии	ЮрЛицо	Форма 0409112	Не заполнено на дату	РА
	<input type="checkbox"/>	270	ФИ_Кредиты	Комиссии процентные	ЮрЛицо	Форма 0409112	Не заполнено на дату	РА
	<input type="checkbox"/>	271	ФИ_Кредиты	НеиспЛимит	ЮрЛицо	Форма 0409112	Не заполнено на дату	РА
	<input type="checkbox"/>	272	ФИ_Кредиты	ОД	ИП	Форма 0409112	Не заполнено на дату	РА
	<input type="checkbox"/>	273	ФИ_Кредиты	Проценты	ИП	Форма 0409112	Не заполнено на дату	РА
	<input type="checkbox"/>	274	ФИ_Кредиты	Комиссии	ИП	Форма 0409112	Не заполнено на дату	РА
	<input type="checkbox"/>	275	ФИ_Кредиты	Комиссии процентные	ИП	Форма 0409112	Не заполнено на дату	РА
	<input type="checkbox"/>	276	ФИ_Кредиты	НеиспЛимит	ИП	Форма 0409112	Не заполнено на дату	РА

ИТ УСЛОВИЯ ОТБОРА (Ч.3)

Форма 112

Настроечные таблицы

Форма 0409112 - Условия отбора

Форма 0409112 - Шаги формирования данных

Реестр данных

Форма 0409112 - Реестр данных

Реестр Итоговых данных

Форма 0409112 - Реестр итоговых данных

Форма 0409112 - Условия отбора

Форма 0409112 - Реестр данных

Форма 0409112 - Реестр итоговых данных

Скрыть параметры поиска ?

	<input type="checkbox"/>	Идентификатор	Финансовый Инструмент	Тип Суммы	Тип Клиента	Профиль	Группа счетов	Источник
	<input type="checkbox"/>	277	ФИ_Кредиты	Корректировка стоимости	ЮрЛицо	Форма 0409112	Не заполнено на дату	РА
	<input type="checkbox"/>	278	ФИ_Кредиты	Корректировка стоимости	ИП	Форма 0409112	Не заполнено на дату	РА
	<input type="checkbox"/>	279	ФИ_Кредиты	Корректировка стоимости	ЮрЛицо	Форма 0409112	Не заполнено на дату	РП
	<input type="checkbox"/>	280	ФИ_Кредиты	Корректировка стоимости	ИП	Форма 0409112	Не заполнено на дату	РП
	<input type="checkbox"/>	281	ФИ_Цессии	ОД	ЮрЛицо	Форма 0409112	Не заполнено на дату	РА
	<input type="checkbox"/>	282	ФИ_Цессии	Проценты	ЮрЛицо	Форма 0409112	Не заполнено на дату	РА
	<input type="checkbox"/>	283	ФИ_Цессии	Комиссии	ЮрЛицо	Форма 0409112	Не заполнено на дату	РА
	<input type="checkbox"/>	284	ФИ_Цессии	Комиссии процентные	ЮрЛицо	Форма 0409112	Не заполнено на дату	РА
	<input type="checkbox"/>	285	ФИ_Цессии	Неиспл.лимит	ЮрЛицо	Форма 0409112	Не заполнено на дату	РА
	<input type="checkbox"/>	286	ФИ_Цессии	ОД	ИП	Форма 0409112	Не заполнено на дату	РА
	<input type="checkbox"/>	287	ФИ_Цессии	Проценты	ИП	Форма 0409112	Не заполнено на дату	РА
	<input type="checkbox"/>	288	ФИ_Цессии	Комиссии	ИП	Форма 0409112	Не заполнено на дату	РА
	<input type="checkbox"/>	289	ФИ_Цессии	Комиссии процентные	ИП	Форма 0409112	Не заполнено на дату	РА
	<input type="checkbox"/>	290	ФИ_Цессии	Неиспл.лимит	ЮрЛицо	Форма 0409112	Не заполнено на дату	РА
	<input type="checkbox"/>	291	ФИ_Цессии	Корректировка стоимости	ЮрЛицо	Форма 0409112	Не заполнено на дату	РП
	<input type="checkbox"/>	292	ФИ_Цессии	Корректировка стоимости	ИП	Форма 0409112	Не заполнено на дату	РП
	<input type="checkbox"/>	293	ФИ_ПрочиеТребования	ОД	ЮрЛицо	Форма 0409112	Не заполнено на дату	РА
	<input type="checkbox"/>	294	ФИ_ПрочиеТребования	Проценты	ЮрЛицо	Форма 0409112	Не заполнено на дату	РА
	<input type="checkbox"/>	295	ФИ_ПрочиеТребования	Комиссии	ЮрЛицо	Форма 0409112	Не заполнено на дату	РА
	<input type="checkbox"/>	296	ФИ_ПрочиеТребования	Комиссии процентные	ЮрЛицо	Форма 0409112	Не заполнено на дату	РА
	<input type="checkbox"/>	297	ФИ_ПрочиеТребования	ОД	ИП	Форма 0409112	Не заполнено на дату	РА
	<input type="checkbox"/>	298	ФИ_ПрочиеТребования	Проценты	ИП	Форма 0409112	Не заполнено на дату	РА
	<input type="checkbox"/>	299	ФИ_ПрочиеТребования	Комиссии	ИП	Форма 0409112	Не заполнено на дату	РА
	<input type="checkbox"/>	300	ФИ_ПрочиеТребования	Комиссии процентные	ИП	Форма 0409112	Не заполнено на дату	РА
	<input type="checkbox"/>	301	ФИ_ПрочиеТребования	Корректировка стоимости	ЮрЛицо	Форма 0409112	Не заполнено на дату	РП

ИТ УСЛОВИЯ ОТБОРА (Ч.4)

Форма 112

Настроечные таблицы

Форма 0409112 - Условия отбора

Форма 0409112 - Шаги формирования данных

Реестр данных

Форма 0409112 - Реестр данных

Реестр Итоговых данных

Форма 0409112 - Реестр итоговых данных

Форма 0409112 - Условия отбора

Форма 0409112 - Реестр данных

Форма 0409112 - Реестр итоговых данных

Скрыть параметры поиска ?

	<input type="checkbox"/>	Идентификатор	Финансовый Инструмент	Тип Суммы	Тип Клиента	Профиль	Группа счетов	Ис
▶	<input type="checkbox"/>	287	ФИ_Цессии	Проценты	ИП	Форма 0409112	Не заполнено на дату	РА
	<input type="checkbox"/>	288	ФИ_Цессии	Комиссии	ИП	Форма 0409112	Не заполнено на дату	РА
	<input type="checkbox"/>	289	ФИ_Цессии	Комиссии процентные	ИП	Форма 0409112	Не заполнено на дату	РА
	<input type="checkbox"/>	290	ФИ_Цессии	НеиспЛииит	ЮрЛицо	Форма 0409112	Не заполнено на дату	РА
	<input type="checkbox"/>	291	ФИ_Цессии	Корректировка стоимости	ЮрЛицо	Форма 0409112	Не заполнено на дату	РП
	<input type="checkbox"/>	292	ФИ_Цессии	Корректировка стоимости	ИП	Форма 0409112	Не заполнено на дату	РП
	<input type="checkbox"/>	293	ФИ_ПрочиеТребования	ОД	ЮрЛицо	Форма 0409112	Не заполнено на дату	РА
	<input type="checkbox"/>	294	ФИ_ПрочиеТребования	Проценты	ЮрЛицо	Форма 0409112	Не заполнено на дату	РА
	<input type="checkbox"/>	295	ФИ_ПрочиеТребования	Комиссии	ЮрЛицо	Форма 0409112	Не заполнено на дату	РА
	<input type="checkbox"/>	296	ФИ_ПрочиеТребования	Комиссии процентные	ЮрЛицо	Форма 0409112	Не заполнено на дату	РА
	<input type="checkbox"/>	297	ФИ_ПрочиеТребования	ОД	ИП	Форма 0409112	Не заполнено на дату	РА
	<input type="checkbox"/>	298	ФИ_ПрочиеТребования	Проценты	ИП	Форма 0409112	Не заполнено на дату	РА
	<input type="checkbox"/>	299	ФИ_ПрочиеТребования	Комиссии	ИП	Форма 0409112	Не заполнено на дату	РА
	<input type="checkbox"/>	300	ФИ_ПрочиеТребования	Комиссии процентные	ИП	Форма 0409112	Не заполнено на дату	РА
	<input type="checkbox"/>	301	ФИ_ПрочиеТребования	Корректировка стоимости	ЮрЛицо	Форма 0409112	Не заполнено на дату	РП
	<input type="checkbox"/>	302	ФИ_ПрочиеТребования	Корректировка стоимости	ИП	Форма 0409112	Не заполнено на дату	РП
	<input type="checkbox"/>	303	ФИ_ПрочиеТребования	Корректировка стоимости	ЮрЛицо	Форма 0409112	Не заполнено на дату	РА
	<input type="checkbox"/>	304	ФИ_ПрочиеТребования	Корректировка стоимости	ИП	Форма 0409112	Не заполнено на дату	РА
	<input type="checkbox"/>	305	ФИ_СделкиРЕПО	ОД	ЮрЛицо	Форма 0409112	NN 47423, 44111, 4...	РА
	<input type="checkbox"/>	306	ФИ_СделкиРЕПО	Проценты	ЮрЛицо	Форма 0409112	NN 47427	РА
	<input type="checkbox"/>	307	ФИ_СделкиРЕПО	ОД	ИП	Форма 0409112	NN 47423, 44111, 4...	РА
	<input type="checkbox"/>	308	ФИ_СделкиРЕПО	Проценты	ИП	Форма 0409112	NN 47427	РА
	<input type="checkbox"/>	309	ФИ_Аккредитив	ОД	ЮрЛицо	Форма 0409112	NN 47410, 47431, 4...	РА
	<input type="checkbox"/>	310	ФИ_Аккредитив	Проценты	ЮрЛицо	Форма 0409112	Не заполнено на дату	РА
	<input type="checkbox"/>	311	ФИ_Аккредитив	ОД	ИП	Форма 0409112	NN 47410, 47431, 4...	РА

РЕЕСТР ДАННЫХ (Ч.1)

Форма 112

Настроечные таблицы

Форма 0409112 - Условия отбора

Форма 0409112 - Шаги формирования данных

Реестр данных

Форма 0409112 - Реестр данных

Реестр Итоговых данных

Форма 0409112 - Реестр итоговых данных

Форма 0409112 - Условия отбора

Форма 0409112 - Реестр данных

Форма 0409112 - Реестр итоговых данных

Скрыть параметры поиска ?

Дата с* 31.05.2023 ..

Дата по* 31.05.2023 ..

Филиал

Версия расчета 1

Статус записи А

Просмотр исходных данных

ФИ	Идентификационный код договора	Валовая Балансовая Стоимость Актива	Величина разницы между стоимостью на дату признания и суммой размещенных средств, руб. коп.	Величина требования, подверженная риску дефолта (ЕАД)
ФИ_Кредиты	220300, ..	757 983,00	0,00	
ФИ_Кредиты	230300	11 468 531,99	0,00	
ФИ_Кредиты	220300, ..	3 533 454,56	0,00	
ФИ_Кредиты	230300	18 490 882,87	0,00	
ФИ_Кредиты	230300, ..	3 725 040,00	0,00	
ФИ_Кредиты	230300	468 000,00	0,00	
ФИ_Кредиты	190300, ..	253 204,60	0,00	
ФИ_Кредиты	200300, ..	28 500 000,00	0,00	

Оценочный резерв по МСФО, руб.	Эффективная процентная ставка эффективная (ЭПС)	Величина корректировки резерва по МСФО (баланс), руб. коп.	Значение LGD	Значение PD	Величина корректировки резерва по МСФО (внебаланс), руб	Дата Выдачи	Дата заключения договора
189,49	5,00	189,49			0,00	04.07.2022	04.07.2022
20 299,30	3,00	20 299,30			0,00	23.03.2023	23.03.2023
3 074,10	5,00	3 074,10			0,00	03.11.2022	03.11.2022
35 317,58	9,90	35 317,58			0,00	19.05.2023	19.05.2023
7 450,07	5,00	7 450,07			0,00	10.05.2023	10.05.2023
935,99	5,00	935,99			0,00	22.05.2023	22.05.2023
6 940,33	8,86	6 940,33			0,00	30.03.2021	30.03.2021

РЕЕСТР ДАННЫХ (Ч.2)

Дата закрытия договора (фактическая)	Дата списания	Дата продажи кредита	Дата окончания договора плановая первоначальная	Дата окончания договора плановая с учетом пролонгации	Дата закрытия/продажи/списания договора	Категория финансового инструмента
31.12.4999			14.06.2023	14.06.2023		
31.12.4999			14.03.2024	14.03.2024		
31.12.4999			03.10.2023	03.10.2023		
31.12.4999			17.05.2024	17.05.2024		
31.12.4999			05.04.2028	05.04.2028		
31.12.4999			05.04.2028	05.04.2028		
31.12.4999			05.05.2023	05.09.2023		
31.12.4999			21.02.2023	25.11.2025		

Подход к классификации финансового актива	Количество вынужденных реструктуризаций	Количество вынужденных реструктуризаций МСФО	Коэффициент конверсии кредита (CCF)	Оценочный резерв по МСФО (внебаланс), руб.	Признак отсрочки платежа	Признак дефолта
АС				0,00	Нет	
АС				0,00	Нет	
АС				0,00	Нет	
АС				0,00	Нет	
АС				0,00	Нет	
АС				0,00	Нет	
АС				0,00	Нет	
АС				0,00	Нет	

РЕЕСТР ДАННЫХ (Ч.3)

Причина наступления дефолта	Роль счета	Средневзвешенный срок ссуды, дней	Стадия обесценения актива по МСФО	Сумма корректировки резерва, руб.	Сумма требования (вал)	Статус Кредита	Тип договора	Тип Клиента	Тип Требования
	Основной	14,00		189,49	757 983,00	На балансе Банка	Транш	ЮрЛицо	ОД
	Основной	288,00		20 299,30	11 468 531,99	На балансе Банка	Транш	ЮрЛицо	ОД
	Основной	125,00		3 074,10	3 533 454,56	На балансе Банка	Транш	ЮрЛицо	ОД
	Основной	352,00		35 317,58	18 490 882,87	На балансе Банка	Транш	ЮрЛицо	ОД
	Основной	1 771,00		7 450,07	3 725 040,00	На балансе Банка	Транш	ЮрЛицо	ОД
	Основной	1 771,00		935,99	468 000,00	На балансе Банка	Транш	ЮрЛицо	ОД
	Основной	97,00		6 940,33	253 204,60	На балансе Банка	Транш	ЮрЛицо	ОД

Финансовый инструмент	Цель кредита	Результат применения надбавок, руб.	Величина кредитного риска	Подкласс специализированного кредитования	POCI
ФИ_Кредиты		0,00	0,00		
ФИ_Кредиты		0,00	374 220,01		
ФИ_Кредиты		0,00	0,00		
ФИ_Кредиты		0,00	742 500,01		
ФИ_Кредиты		0,00	556 875,01		
ФИ_Кредиты		0,00	2 750,30		
ФИ_Кредиты		0,00	0,00		

РЕЕСТР ИТОГОВЫХ ДАННЫХ (Ч.1)

Форма 112

Форма 0409112 - Реестр итоговых данных

Настроечные таблицы

Форма 0409112 - Условия отбора

Форма 0409112 - Шаги формирования данных

Реестр данных

Форма 0409112 - Реестр данных

Реестр Итоговых данных

Форма 0409112 - Реестр итоговых данных

Скрыть параметры поиска

Дата с* 31.05.2023

Дата по* 31.05.2023

Филиал КО

Версия расчета 1

Статус записи А

Просмотр исходных данных

Идентификационный код договора

Номер транша/договора

Величина кредитного риска

Результат применения надбавок, руб.

Количество вынужденных реструктуризаций

Подкласс специализированного кредитования

<input type="checkbox"/>	203500/г	203500/	16 250 000,00	0,00	
<input type="checkbox"/>	203500/г	203500/	627 995,83	0,00	
<input type="checkbox"/>	203500/г	203500/г	1 207 022,26	0,00	
<input type="checkbox"/>	203500/г	203500/г	672 714,93	0,00	
<input type="checkbox"/>	203500/г	203500/г	964 509,77	0,00	
<input type="checkbox"/>	203500/г	203500/г	1 333 655,88	0,00	
<input type="checkbox"/>	203500/г	203500/г	1 001 382,51	0,00	
<input type="checkbox"/>	203500/г	203500/г	953 588,82	0,00	

Причина наступления дефолта	Валовая Балансовая Стоимость Актива	Подход к классификации финансового актива	Величина разницы между стоимостью на дату признания и суммой размещенных средств, руб. коп.
	25 000 000,00	АС	0,00
	966 147,43	АС	0,00
	1 856 957,32	АС	0,00
	1 034 946,04	АС	0,00
	1 483 861,18	АС	0,00
	2 051 778,27	АС	0,00
	1 540 588,48	АС	0,00

РЕЕСТР ИТОГОВЫХ ДАННЫХ (Ч.2)

Стадия обесценения актива по МСФО	Значение PD	Значение LGD	Величина требования, подверженная риску дефолта (EAD)	Оценочный резерв по МСФО, руб.	Величина корректировки резерва по МСФО (баланс), руб. коп.
				118 749,99	118 749,99
				4 589,20	4 589,20
				8 820,54	8 820,54
				4 915,99	4 915,99
				7 048,34	7 048,34
				9 745,94	9 745,94
				7 317,79	7 317,79

Эффективная процентная ставка эффективная (ЭПС)	Средневзвешенный срок ссуды, дней	Оценочный резерв по МСФО (внебаланс), руб.	Величина корректировки резерва по МСФО (внебаланс), руб.
7,50	139,00		
7,50	139,00		
7,50	139,00		
7,50	139,00		
7,50	139,00		
7,50	139,00		
7,50	139,00		

РЕАЛИЗОВАНЫ ПРАВИЛА КОНТРОЛЯ КАЧЕСТВА

1. Сверка 112 формы с остатками в 101 форме:

Филиал	Область учета	Номер счета	Наименование счета	Форма 0409112 (тыс. руб.)	Форма 0409101 (тыс. руб.)	Дельта (тыс. руб.)
Головной	А	47425	Резервы на возможные потери	12 529 890	12 550 083	20 193

2. Сверка 112 формы с 303 формой:

ИД сделки	Номер договора	Номер родительского договора	Тип требования	Дата договора	Наименование клиента	Отсутствие в форме
XXXXXXX	NNNNN	NNNNN	ОД	04.05.2023	ООО "XXX"	Отсутствует в ф.112
XXXXXXX	XXXXXXX-1	XXXXXXX	Комиссии	04.05.2023	ООО "ННН"	Отсутствует в ф.303

3. Контроль заполнения атрибутов в форме 112

4. Контроль заполнения данных формы 112 с данными Реестров активов и пассивов в разрезе лицевых счетов

ФОРМА 0409265

СВЕДЕНИЯ О СЧЕТАХ КЛИЕНТОВ КРЕДИТНОЙ ОРГАНИЗАЦИИ И ПЕРЕВОДАХ ДЕНЕЖНЫХ СРЕДСТВ, ПРОВЕДЕННЫХ КРЕДИТНОЙ ОРГАНИЗАЦИЕЙ, А ТАКЖЕ О ДЕЯТЕЛЬНОСТИ БАНКОВСКИХ ПЛАТЕЖНЫХ АГЕНТОВ (СУБАГЕНТОВ)

Марина Баранова,
ведущий инженер-аналитик
департамента «Экономика данных»

ОБЩИЕ СВЕДЕНИЯ

Форма 0409265 вводится с 01.01.2024 г.
указанием Банка России № 6406-У

Заменяет формы 0409251 и 0409256



Форма квартальная

будет сдаваться в первый раз в апреле
2024



**Форма использует датацентричный
подход**

РАЗДЕЛ 1 ЗАМЕНЯЕТ Ф 251

Подразделы:

- 1.1 – информация о счетах клиентов
- 1.2 – информация о переводах денежных средств, проведенных кредитной организацией
- 1.3 – информация о переводах без открытия банковского счета физических лиц

34

атрибута

РАЗДЕЛ 2 ЗАМЕНЯЕТ Ф 256

Подразделы:

- 2.1–2.6, 2.9 – сведения о банковских платежных агентах, банковских платежных субагентах, платежных агрегаторах и их деятельности
- 2.7, 2.8, 2.10 – информация об операциях, проведенных банковскими платежными агентами, банковскими платежными субагентами, платежными агрегаторами

52

атрибута

ОТЛИЧИЯ ОТ ФОРМ 251 И 256

В ФОРМЕ ВВЕДЕНЫ НОВЫЕ РАЗРЕЗЫ ДАННЫХ



ОКАТО (по клиенту, по месту совершения перевода)



Тип клиента (выделены самозанятые, субъекты МСП)



Вид доступа к счету (совершение операций с помощью расчетных/ кредитных карт)



Способ открытия счета (биометрия)



Способ направления распоряжения (биометрия, QR-код)



Идентификатор получателя (перевод по номеру телефона или карты)



Назначения перевода денежных средств (финансовые операции, обязательные платежи в пользу государства)



В форму включены финансовые операции отчитывающихся кредитных организаций

АВТОМАТИЗАЦИЯ ФОРМЫ

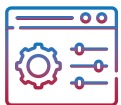

НАСТРОЙКИ

- Возможность ввода и изменения настроек для отбора данных в отчет, для расчета показателей отчета
- Версионность настроек: расчет с выбором версии настроек



ИНТЕГРАЦИЯ

Загрузка из внешних источников (раздел 2 при отсутствии информации в системе источнике)



РАСЧЕТ

Расчет на основании отобранных данных по счетам, клиентам, платежам и преобразование их в коды для формы



КОНТРОЛЬ КАЧЕСТВА

- Контроль полноты детальных данных, необходимых для расчета (сверка с балансом по счетам и проводкам)
- Контроль заполнения атрибутов
- Контроль дублирования

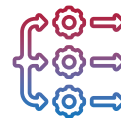

ДЕТАЛИЗАЦИЯ

- Детализация всех разделов и подразделов формы
- Дополнительные детализации (исключения из подраздела 1.1, детализация показателя «99» атрибута «Тип клиента», детализация показателя «2» атрибута «Дистанционный доступ к счету»)

НАСТРОЙКИ РАСЧЕТА

Форма 0409265 - ИТ Счета

Скрыть параметры поиска ?

Поместите сюда заголовок колонки для группировки по этой колонке

	<input type="checkbox"/>	Вид счета в ф265	Группа счетов	Тип клиента	Признак счета платежного агента	Причина открытия исключения	Признак включения	Профиль
	<input type="checkbox"/>	1	N№№ 40822, 40823, 40828, 42309, 40827, 40828, 40829, 40830, 40831, 40832, 40833	ФизЛицо	<Не определено>	<Не определено>	Да	25 242
	<input type="checkbox"/>	1	N№№ 40822, 40823, 40828, 42309, 40827, 40828, 40829, 40830, 40831, 40832, 40833	ФизЛицо	<Не определено>	<Не определено>	Да	25 242
	<input type="checkbox"/>	2	N№№ 423 (кроме 42309), 426 (кроме 42609), 47603, 47605, 47608, 47609	ФизЛицо	<Не определено>	<Не определено>	Да	25 242
	<input type="checkbox"/>	3	N№№ 40102, 40105, 40106, 40108, 40110, 40116, 40202...40206, 40301, 40302, 40306, ...	ИП	<Не определено>	Транзитный для вал. выручки	Да	25 242
	<input type="checkbox"/>	3	N№№ 40102, 40105, 40106, 40108, 40110, 40116, 40202...40206, 40301, 40302, 40306, ...	ЮрЛицо	<Не определено>	Транзитный для вал. выручки	Да	25 242
	<input checked="" type="checkbox"/>	3	N№№ 40701	ИП	<Не определено>	Счета доверительного управления	Да	25 242
	<input type="checkbox"/>	3	N№№ 40701	ЮрЛицо	<Не определено>	Счета доверительного управления	Да	25 242
	<input type="checkbox"/>	3	N№№ 40821	ИП	Нет	<Не определено>	Да	25 242
	<input type="checkbox"/>	3	N№№ 40821	ЮрЛицо	Нет	<Не определено>	Да	25 242
	<input type="checkbox"/>	3	N№№ 40822, 40823, 40828, 42309, 42609, 40827, 40829...40835, 427...440	ИП	<Не определено>	<Не определено>	Да	25 242
	<input type="checkbox"/>	3	N№№ 40822, 40823, 40828, 42309, 42609, 40827, 40829...40835, 427...440	ЮрЛицо	<Не определено>	<Не определено>	Да	25 242
	<input type="checkbox"/>	4	N№№ 41, 420...425 (кроме 423), 47601, 47602, 47606, 47607, 47610, 47611	ИП	<Не определено>	<Не определено>	Да	25 242
	<input type="checkbox"/>	4	N№№ 41, 420...425 (кроме 423), 47601, 47602, 47606, 47607, 47610, 47611	ЮрЛицо	<Не определено>	<Не определено>	Да	25 242
	<input type="checkbox"/>	5	N№№ 40821	ИП	Да	<Не определено>	Да	25 242
	<input type="checkbox"/>	5	N№№ 40821	ЮрЛицо	Да	<Не определено>	Да	25 242

НАСТРОЙКИ РАСЧЕТА

Форма 0409265 - HT Счета

Форма 0409265 - HT Проводки

Скрыть параметры поиска

?

Поместите сюда заголовки колонок для группировки по этой колонке

	<input type="checkbox"/>	Подраздел	Группа счетов БС по Дт, включение (id группы)	группа БС по Кт, включ...	группа БС по Кт, исключение (id группы)	Маска счет...	Тип клиента по счету ДТ	Маска в наз...	Наличие договора пластико...
	<input type="checkbox"/>	1.3	№№№ 40911, 40912, 40913		№№№ 202, 40905, 47422, 70603, 70608				
	<input type="checkbox"/>	1.3	№№№ 40911, 40912, 40913			70601_____			
	<input checked="" type="checkbox"/>	1.2	№№№ 47411, 47426, 47601...47609, 520...526, 529, 534...		№№№ 202, 30223, 40824, 40901, 40902, 40903, 40914, 47416, 47...				
	<input type="checkbox"/>	1.2	№№№ 47411, 47426, 47601...47609, 520...526, 529, 534...			30232_____			
	<input type="checkbox"/>	1.2	№№№ 47422, 60322		№№№ 202, 30223, 40824, 40901, 40902, 40903, 40914, 47416, 47...		<Не определено>	%зачислен...	<Не определено>
	<input type="checkbox"/>	1.2	№№№ 47422, 60322			30232_____			
	<input type="checkbox"/>	1.2	№№№ 70606	№№№ 30102					
	<input type="checkbox"/>	1.2	№№№ 40102, 40105, 40106, 40108, 40110, 40116, 40202...		№№№ 202, 30223, 40824, 40901, 40902, 40903, 40914, 47416, 47...		ЮрЛицо		
	<input type="checkbox"/>	1.2	№№№ 40102, 40105, 40106, 40108, 40110, 40116, 40202...		№№№ 202, 30223, 40824, 40901, 40902, 40903, 40914, 47416, 47...		ИП		
	<input type="checkbox"/>	1.2	№№№ 40102, 40105, 40106, 40108, 40110, 40116, 40202...			30232_____	ЮрЛицо		
	<input type="checkbox"/>	1.2	№№№ 40102, 40105, 40106, 40108, 40110, 40116, 40202...						
	<input type="checkbox"/>	1.2	№№№ 40810, 40817, 40820, 40824, 40829, 40832, 40835, 40838, 40841, 40844, 40847, 40850, 40853, 40856, 40859, 40862, 40865, 40868, 40871, 40874, 40877, 40880, 40883, 40886, 40889, 40892, 40895, 40898, 40901, 40904, 40907, 40910, 40913, 40916, 40919, 40922, 40925, 40928, 40931, 40934, 40937, 40940, 40943, 40946, 40949, 40952, 40955, 40958, 40961, 40964, 40967, 40970, 40973, 40976, 40979, 40982, 40985, 40988, 40991, 40994, 40997, 41000, 41003, 41006, 41009, 41012, 41015, 41018, 41021, 41024, 41027, 41030, 41033, 41036, 41039, 41042, 41045, 41048, 41051, 41054, 41057, 41060, 41063, 41066, 41069, 41072, 41075, 41078, 41081, 41084, 41087, 41090, 41093, 41096, 41099, 41102, 41105, 41108, 41111, 41114, 41117, 41120, 41123, 41126, 41129, 41132, 41135, 41138, 41141, 41144, 41147, 41150, 41153, 41156, 41159, 41162, 41165, 41168, 41171, 41174, 41177, 41180, 41183, 41186, 41189, 41192, 41195, 41198, 41201, 41204, 41207, 41210, 41213, 41216, 41219, 41222, 41225, 41228, 41231, 41234, 41237, 41240, 41243, 41246, 41249, 41252, 41255, 41258, 41261, 41264, 41267, 41270, 41273, 41276, 41279, 41282, 41285, 41288, 41291, 41294, 41297, 41300, 41303, 41306, 41309, 41312, 41315, 41318, 41321, 41324, 41327, 41330, 41333, 41336, 41339, 41342, 41345, 41348, 41351, 41354, 41357, 41360, 41363, 41366, 41369, 41372, 41375, 41378, 41381, 41384, 41387, 41390, 41393, 41396, 41399, 41402, 41405, 41408, 41411, 41414, 41417, 41420, 41423, 41426, 41429, 41432, 41435, 41438, 41441, 41444, 41447, 41450, 41453, 41456, 41459, 41462, 41465, 41468, 41471, 41474, 41477, 41480, 41483, 41486, 41489, 41492, 41495, 41498, 41501, 41504, 41507, 41510, 41513, 41516, 41519, 41522, 41525, 41528, 41531, 41534, 41537, 41540, 41543, 41546, 41549, 41552, 41555, 41558, 41561, 41564, 41567, 41570, 41573, 41576, 41579, 41582, 41585, 41588, 41591, 41594, 41597, 41600, 41603, 41606, 41609, 41612, 41615, 41618, 41621, 41624, 41627, 41630, 41633, 41636, 41639, 41642, 41645, 41648, 41651, 41654, 41657, 41660, 41663, 41666, 41669, 41672, 41675, 41678, 41681, 41684, 41687, 41690, 41693, 41696, 41699, 41702, 41705, 41708, 41711, 41714, 41717, 41720, 41723, 41726, 41729, 41732, 41735, 41738, 41741, 41744, 41747, 41750, 41753, 41756, 41759, 41762, 41765, 41768, 41771, 41774, 41777, 41780, 41783, 41786, 41789, 41792, 41795, 41798, 41801, 41804, 41807, 41810, 41813, 41816, 41819, 41822, 41825, 41828, 41831, 41834, 41837, 41840, 41843, 41846, 41849, 41852, 41855, 41858, 41861, 41864, 41867, 41870, 41873, 41876, 41879, 41882, 41885, 41888, 41891, 41894, 41897, 41900, 41903, 41906, 41909, 41912, 41915, 41918, 41921, 41924, 41927, 41930, 41933, 41936, 41939, 41942, 41945, 41948, 41951, 41954, 41957, 41960, 41963, 41966, 41969, 41972, 41975, 41978, 41981, 41984, 41987, 41990, 41993, 41996, 41999, 42002, 42005, 42008, 42011, 42014, 42017, 42020, 42023, 42026, 42029, 42032, 42035, 42038, 42041, 42044, 42047, 42050, 42053, 42056, 42059, 42062, 42065, 42068, 42071, 42074, 42077, 42080, 42083, 42086, 42089, 42092, 42095, 42098, 42101, 42104, 42107, 42110, 42113, 42116, 42119, 42122, 42125, 42128, 42131, 42134, 42137, 42140, 42143, 42146, 42149, 42152, 42155, 42158, 42161, 42164, 42167, 42170, 42173, 42176, 42179, 42182, 42185, 42188, 42191, 42194, 42197, 42200, 42203, 42206, 42209, 42212, 42215, 42218, 42221, 42224, 42227, 42230, 42233, 42236, 42239, 42242, 42245, 42248, 42251, 42254, 42257, 42260, 42263, 42266, 42269, 42272, 42275, 42278, 42281, 42284, 42287, 42290, 42293, 42296, 42299, 42302, 42305, 42308, 42311, 42314, 42317, 42320, 42323, 42326, 42329, 42332, 42335, 42338, 42341, 42344, 42347, 42350, 42353, 42356, 42359, 42362, 42365, 42368, 42371, 42374, 42377, 42380, 42383, 42386, 42389, 42392, 42395, 42398, 42401, 42404, 42407, 42410, 42413, 42416, 42419, 42422, 42425, 42428, 42431, 42434, 42437, 42440, 42443, 42446, 42449, 42452, 42455, 42458, 42461, 42464, 42467, 42470, 42473, 42476, 42479, 42482, 42485, 42488, 42491, 42494, 42497, 42500, 42503, 42506, 42509, 42512, 42515, 42518, 42521, 42524, 42527, 42530, 42533, 42536, 42539, 42542, 42545, 42548, 42551, 42554, 42557, 42560, 42563, 42566, 42569, 42572, 42575, 42578, 42581, 42584, 42587, 42590, 42593, 42596, 42599, 42602, 42605, 42608, 42611, 42614, 42617, 42620, 42623, 42626, 42629, 42632, 42635, 42638, 42641, 42644, 42647, 42650, 42653, 42656, 42659, 42662, 42665, 42668, 42671, 42674, 42677, 42680, 42683, 42686, 42689, 42692, 42695, 42698, 42701, 42704, 42707, 42710, 42713, 42716, 42719, 42722, 42725, 42728, 42731, 42734, 42737, 42740, 42743, 42746, 42749, 42752, 42755, 42758, 42761, 42764, 42767, 42770, 42773, 42776, 42779, 42782, 42785, 42788, 42791, 42794, 42797, 42800, 42803, 42806, 42809, 42812, 42815, 42818, 42821, 42824, 42827, 42830, 42833, 42836, 42839, 42842, 42845, 42848, 42851, 42854, 42857, 42860, 42863, 42866, 42869, 42872, 42875, 42878, 42881, 42884, 42887, 42890, 42893, 42896, 42899, 42902, 42905, 42908, 42911, 42914, 42917, 42920, 42923, 42926, 42929, 42932, 42935, 42938, 42941, 42944, 42947, 42950, 42953, 42956, 42959, 42962, 42965, 42968, 42971, 42974, 42977, 42980, 42983, 42986, 42989, 42992, 42995, 42998, 43001, 43004, 43007, 43010, 43013, 43016, 43019, 43022, 43025, 43028, 43031, 43034, 43037, 43040, 43043, 43046, 43049, 43052, 43055, 43058, 43061, 43064, 43067, 43070, 43073, 43076, 43079, 43082, 43085, 43088, 43091, 43094, 43097, 43100, 43103, 43106, 43109, 43112, 43115, 43118, 43121, 43124, 43127, 43130, 43133, 43136, 43139, 43142, 43145, 43148, 43151, 43154, 43157, 43160, 43163, 43166, 43169, 43172, 43175, 43178, 43181, 43184, 43187, 43190, 43193, 43196, 43199, 43202, 43205, 43208, 43211, 43214, 43217, 43220, 43223, 43226, 43229, 43232, 43235, 43238, 43241, 43244, 43247, 43250, 43253, 43256, 43259, 43262, 43265, 43268, 43271, 43274, 43277, 43280, 43283, 43286, 43289, 43292, 43295, 43298, 43301, 43304, 43307, 43310, 43313, 43316, 43319, 43322, 43325, 43328, 43331, 43334, 43337, 43340, 43343, 43346, 43349, 43352, 43355, 43358, 43361, 43364, 43367, 43370, 43373, 43376, 43379, 43382, 43385, 43388, 43391, 43394, 43397, 43400, 43403, 43406, 43409, 43412, 43415, 43418, 43421, 43424, 43427, 43430, 43433, 43436, 43439, 43442, 43445, 43448, 43451, 43454, 43457, 43460, 43463, 43466, 43469, 43472, 43475, 43478, 43481, 43484, 43487, 43490, 43493, 43496, 43499, 43502, 43505, 43508, 43511, 43514, 43517, 43520, 43523, 43526, 43529, 43532, 43535, 43538, 43541, 43544, 43547, 43550, 43553, 43556, 43559, 43562, 43565, 43568, 43571, 43574, 43577, 43580, 43583, 43586, 43589, 43592, 43595, 43598, 43601, 43604, 43607, 43610, 43613, 43616, 43619, 43622, 43625, 43628, 43631, 43634, 43637, 43640, 43643, 43646, 43649, 43652, 43655, 43658, 43661, 43664, 43667, 43670, 43673, 43676, 43679, 43682, 43685, 43688, 43691, 43694, 43697, 43700, 43703, 43706, 43709, 43712, 43715, 43718, 43721, 43724, 43727, 43730, 43733, 43736, 43739, 43742, 43745, 43748, 43751, 43754, 43757, 43760, 43763, 43766, 43769, 43772, 43775, 43778, 43781, 43784, 43787, 43790, 43793, 43796, 43799, 43802, 43805, 43808, 43811, 43814, 43817, 43820, 43823, 43826, 43829, 43832, 43835, 43838, 43841, 43844, 43847, 43850, 43853, 43856, 43859, 43862, 43865, 43868, 43871, 43874, 43877, 43880, 43883, 43886, 43889, 43892, 43895, 43898, 43901, 43904, 43907, 43910, 43913, 43916, 43919, 43922, 43925, 43928, 43931, 43934, 43937, 43940, 43943, 43946, 43949, 43952, 43955, 43958, 43961, 43964, 43967, 43970, 43973, 43976, 43979, 43982, 43985, 43988, 43991, 43994, 43997, 44000, 44003, 44006, 44009, 44012, 44015, 44018, 44021, 44024, 44027, 44030, 44033, 44036, 44039, 44042, 44045, 44048, 44051, 44054, 44057, 44060, 44063, 44066, 44069, 44072, 44075, 44078, 44081, 44084, 44087, 44090, 44093, 44096, 44099, 44102, 44105, 44108, 44111, 44114, 44117, 44120, 44123, 44126, 44129, 44132, 44135, 44138, 44141, 44144, 44147, 44150, 44153, 44156, 44159, 44162, 44165, 44168, 44171, 44174, 44177, 44180, 44183, 44186, 44189, 44192, 44195, 44198, 44201, 44204, 44207, 44210, 44213, 44216, 44219, 44222, 44225, 44228, 44231, 44234, 44237, 44240, 44243, 44246, 44249, 44252, 44255, 44258, 44261, 44264, 44267, 44270, 44273, 44276, 44279, 44282, 44285, 44288, 44291, 44294, 44297, 44300, 44303, 44306, 44309, 44312, 44315, 44318, 44321, 44324, 44327, 44330, 44333, 44336, 44339, 44342, 44345, 44348, 44351, 44354, 44357, 44360, 44363, 44366, 44369, 44372, 44375, 44378, 44381, 44384, 44387, 44390, 44393, 44396, 44399, 44402, 44405, 44408, 44411, 44414, 44417, 44420, 44423, 44426, 44429, 44432, 44435, 44438, 44441, 44444, 44447, 44450, 44453, 44456, 44459, 44462, 44465, 44468, 44471, 44474, 44477, 44480, 44483, 44486, 44489, 44492, 44495, 44498, 44501, 44504, 44507, 44510, 44513, 44516, 44519, 44522, 44525, 44528, 44531, 44534, 44537, 44540, 44543, 44546, 44549, 44552, 44555, 44558, 44561, 44564, 44567, 44570, 44573, 44576, 44579, 44582, 44585, 44588, 44591, 44594, 44597, 44600, 44603, 44606, 44609, 44612, 44615, 44618, 44621, 44624, 44627, 44630, 44633, 44636, 44639, 44642, 44645, 44648, 44651, 44654, 44657, 44660, 44663, 44666, 44669, 44672, 44675, 44678, 44681, 44684, 44687, 44690, 44693, 44696, 44699, 44702, 44705, 44708, 44711, 44714, 44717, 44720, 44723, 44726, 44729, 44732, 44735, 44738, 44741, 44744, 44747, 44750, 44753, 44756, 44759, 44762, 44765, 44768, 44771, 44774, 44777, 44780, 44783, 44786, 44789, 44792, 44795, 44798, 44801, 44804, 44807, 44810, 44813, 44816, 44819, 44822, 44825, 44828, 44831, 44834, 44837, 44840, 44843, 44846, 44849, 44852, 44855, 44858, 44861, 44864, 44867, 44870, 44873, 44876, 44879, 44882, 44885, 44888, 44891, 44894, 44897, 44900, 44903, 44906, 44909, 44912, 44915, 44918, 44921, 44924, 44927, 44930, 44933, 44936, 44939, 44942, 44945, 44948, 44951, 44954, 44957, 44960, 44963, 44966, 44969, 44972, 44975, 44978, 44981, 44984, 44987, 44990, 44993, 44996, 45000, 45004, 45008, 45012, 45016, 45020, 45024, 45028, 45032, 45036, 45040, 45044, 45048, 45052, 45056, 45060, 45064, 45068, 45072, 45076, 45080, 45084, 45088, 45092, 45096, 45100, 45104, 45108, 45112, 45116, 45120, 45124, 45128, 45132, 45136, 45140, 45144, 45148, 45152, 45156, 45160, 45164, 45168, 45172, 45176, 45180, 45184, 45188, 45192, 45196, 45200, 45204, 45208, 45212, 45216, 45220, 45224, 45228, 45232, 45236, 45240, 45244, 45248, 45252, 45256, 45260, 45264, 45268, 45272, 45276, 45280, 45284, 45288, 45292, 45296, 45300, 45304, 45308, 45312, 45316, 45320, 45324, 45328, 45332, 45336, 45340, 45344, 45348, 45352, 45356, 45360, 45364, 45368, 45372, 45376, 45380, 45384, 45388, 45392, 45396, 45400, 45404, 45408, 45412, 45416, 45420, 45424, 45428, 45432, 45436, 45440, 45444, 45448, 45452, 45456, 45460, 45464, 45468, 45472, 45476, 45480, 45484, 45488, 45492, 45496, 45500, 45504, 45508, 4						

ПО СЧЕТАМ

53

**ЕСЛИ ВАМ НУЖНА ПОМОЩЬ В
ПОСТРОЕНИИ ОБЯЗАТЕЛЬНОЙ
ОТЧЕТНОСТИ, ОБРАЩАЙТЕСЬ!**



cbrf@diasoft.ru

